2 decomandate, Lapus, etaj 1, AC, disponibil imediat



350 € / lună (7 € / lună / mp)

Camere	**2**	Dormitoare	**1**
Băi	**1**	Etaj	**1**
Supraf. construită	**54 mp**	Supraf. utilă	**50 mp**
Anul construcției	**1989**		

2 decomandate, Lapus, etaj 1, AC, disponibil imediat

RE/MAX IMPERIA vă propune spre închiriere un apartament cu 2 camere, decomandat, situat în cartierul Lăpuș din Craiova, într-o zonă foarte bine poziționată, în imediata apropiere a Electroputere Mall.
Apartamentul este amplasat la etajul 1 al imobilului, un avantaj important pentru confortul și accesibilitatea zilnică.
Locuința este mobilată și beneficiază de aer condiționat, oferind condiții confortabile pentru viitorii chiriași.
Compartimentarea decomandată asigură intimitate și o delimitare eficientă a spațiilor, fiind potrivită atât pentru o persoană, cât și pentru un cuplu.
Unul dintre principalele avantaje ale proprietății îl reprezintă poziționarea excelentă, cu acces facil către Electroputere Mall, supermarketuri, magazine, mijloace de transport în comun și alte puncte de interes ale orașului.
Datorită amplasării, etajului și compartimentării, apartamentul reprezintă o alegere potrivită pentru cei care își doresc o locuință practică, într-o zonă accesibilă și bine conectată a Craiovei.
Pentru mai multe informații și programarea unei vizionări, vă invităm să ne contactați!

Facilități

- Aer condiționat
- Contor căldură
- Interfon
- Transport în comun
- Bucătărie utilată
- Apometre
- Izolat Termic Exterior
- Uși interioare Lemn
- Parchet
- Pereți Vopsea lavabilă
- Drumuri Asfaltate
- Iluminat stradal
- Ușă intrare Metal
- Ferestre PVC

Galerie







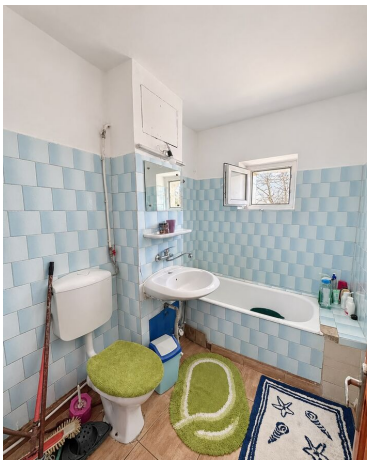



Localizare

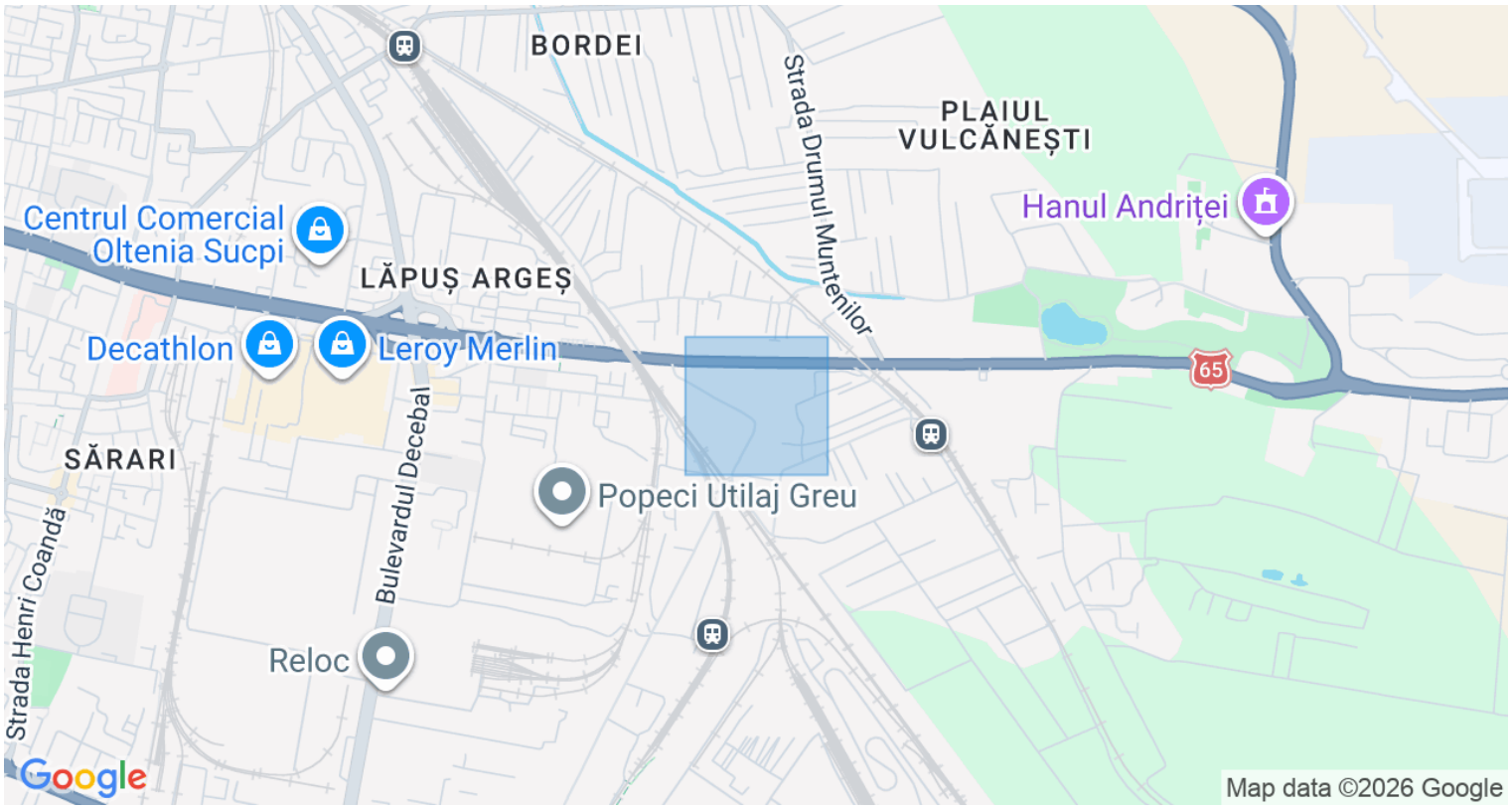

Datele agentului

Carmen Truica
Agent in training

0770951329
carmen.truica@remax.ro

REMAX Imperia
Str. Madona Dudu nr.1, bl.1-3-5, etaj
0727708859
imperia.craiova@remax.ro