3 decomandate, parter, Slatina, Olt, str N.Titulescu, comision 0.

Exclusivitate



109,000 € (1,557.14 € / mp)

Camere	**3**	Dormitoare	**2**
Băi	**2**	Etaj	**Parter**
Supraf. construită	**73 mp**	Supraf. utilă	**70 mp**

3 decomandate, parter, Slatina, Olt, str N.Titulescu, comision 0.

REMAX Imperia vă propune spre vânzare un apartament cu 3 camere, 70 metri patrati suprafata, cu potențial investițional deosebit!
Slatina, județul Olt ,strada Nicolae Titulescu

Situat la parterul blocului, apartamentul beneficiază de o compartimentare practică și oferă multiple posibilități de amenajare, atât în scop rezidențial, cât și profesional.
Compartimentare: doua dormitoare, living, bucătărie,doua holuri,doua băi.

Proprietatea dispune de centrală termică proprie , apartamentul este liber oferind viitorului proprietar libertatea de a amenaja spațiul după propriile preferințe și necesități.

Datorită poziționării la parter și amplasării într-o zonă cu potențial comercial, apartamentul reprezintă o oportunitate excelentă pentru amenajarea unui cabinet medical sau stomatologic, salon de înfrumusețare, cabinet de cosmetică, birou sau sediu de firmă, spațiu destinat prestării de servicii.

O proprietate cu multiple posibilități de valorificare, ideală atât pentru locuință, cât și pentru investiție sau dezvoltarea propriei afaceri!
Pentru mai multe informații și programarea unei vizionări, vă invităm să ne contactați!

Facilități

- ✔ Drumuri Asfaltate
- ✔ Iluminat stradal
- ✔ Transport în comun

Galerie



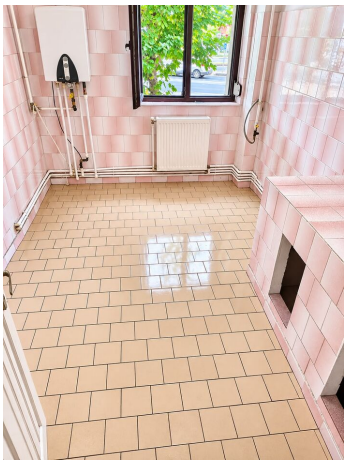

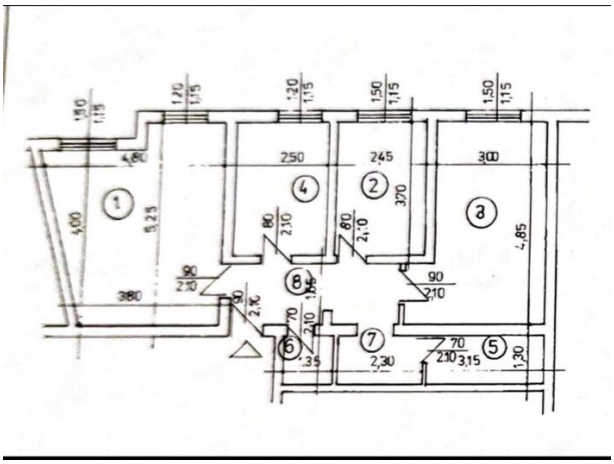







Localizare



Datele agentului

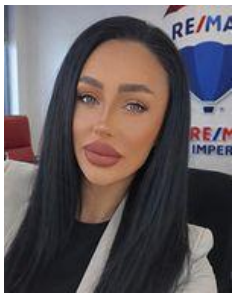

Sorina Lixandru
Sales Associate

0769714439
sorina.lixandru@remax.ro

REMAX Imperia
Str. Madona Dudu nr.1, bl.1-3-5, etaj
0727708859
imperia.craiova@remax.ro