Vilă duplex de închiriat în Lazu



1,500 € / lună (7.14 € / lună / mp)

Camere	**5**	Dormitoare	**4**
Băi	**3**	Locuri de parcare	**2**
Supraf. construită	**249.9 mp**	Supraf. utilă	**210 mp**
Supraf. teren	**550 mp**	Anul construcției	**2012**

Vilă duplex de închiriat în Lazu

Vă propunem spre închiriere o proprietate deosebită, situată în Lazu, ideală pentru cei care își doresc confortul unei locuințe spațioase, intimitate și avantajele unei curți, într-un cadru rezidențial liniștit.
Locuința este compartimentată eficient, dispune de 4 camere, bucătărie, living, 3 băi și o terasă generoasa, oferind spațiu și funcționalitate pentru întreaga familie.
Proprietatea se închiriază complet mobilată și utilată, fiind pregătită pentru mutare imediată. Beneficiază de multiple dotări și facilități, printre care:
• Centrală termică pe gaz;
• Aer condiționat;
• Bucătărie complet mobilata si utilata;
• Dressing și spații suplimentare de depozitare;
• Scară interioară;
• TV și internet wireless;
• Poartă de acces auto cu telecomandă;
• 2 locuri de parcare.
Un avantaj important îl reprezintă terenul generos, care oferă posibilitatea amenajării unui spațiu exterior pentru relaxare și petrecerea timpului liber.
Accesul se realizează pe străzi asfaltate, zona beneficiază de iluminat stradal.
Disponibilitate imediată.
Condiții închiriere : 1 lună chirie + garanție

Facilități

- Aer condiționat
- Centrală proprie
- Bucătărie deschisă
- Iluminat stradal
- Parchet
- Bucătărie utilată
- Drumuri Asfaltate
- Mobilat Complet
- Izolat Termic Exterior
- Ușă intrare Metal
- Ferestre PVC
- Pereți Vopsea lavabilă
- Uși interioare Celulare
- Curte
- Gresie
- Transport în comun
- Ușă intrare PVC

Galerie









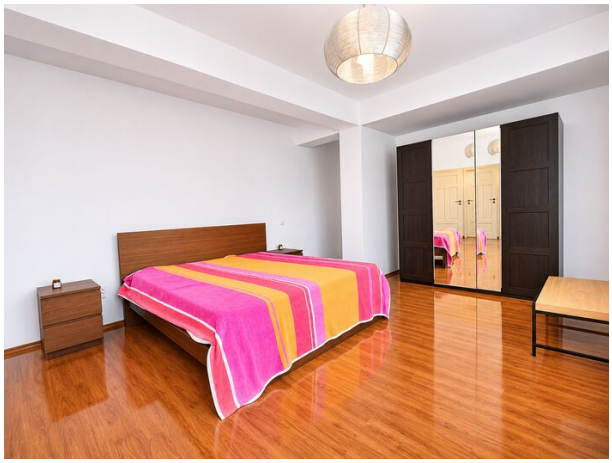

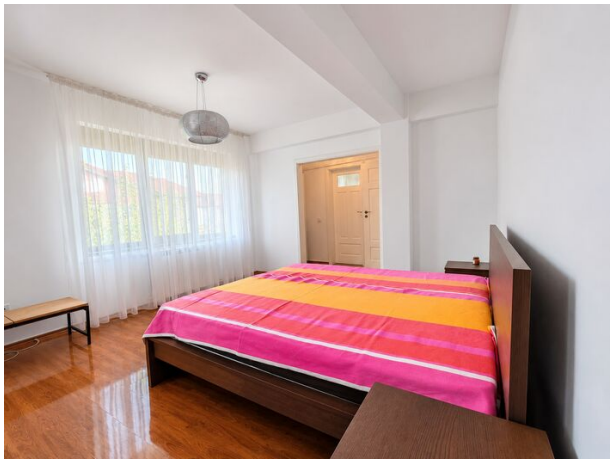





Localizare

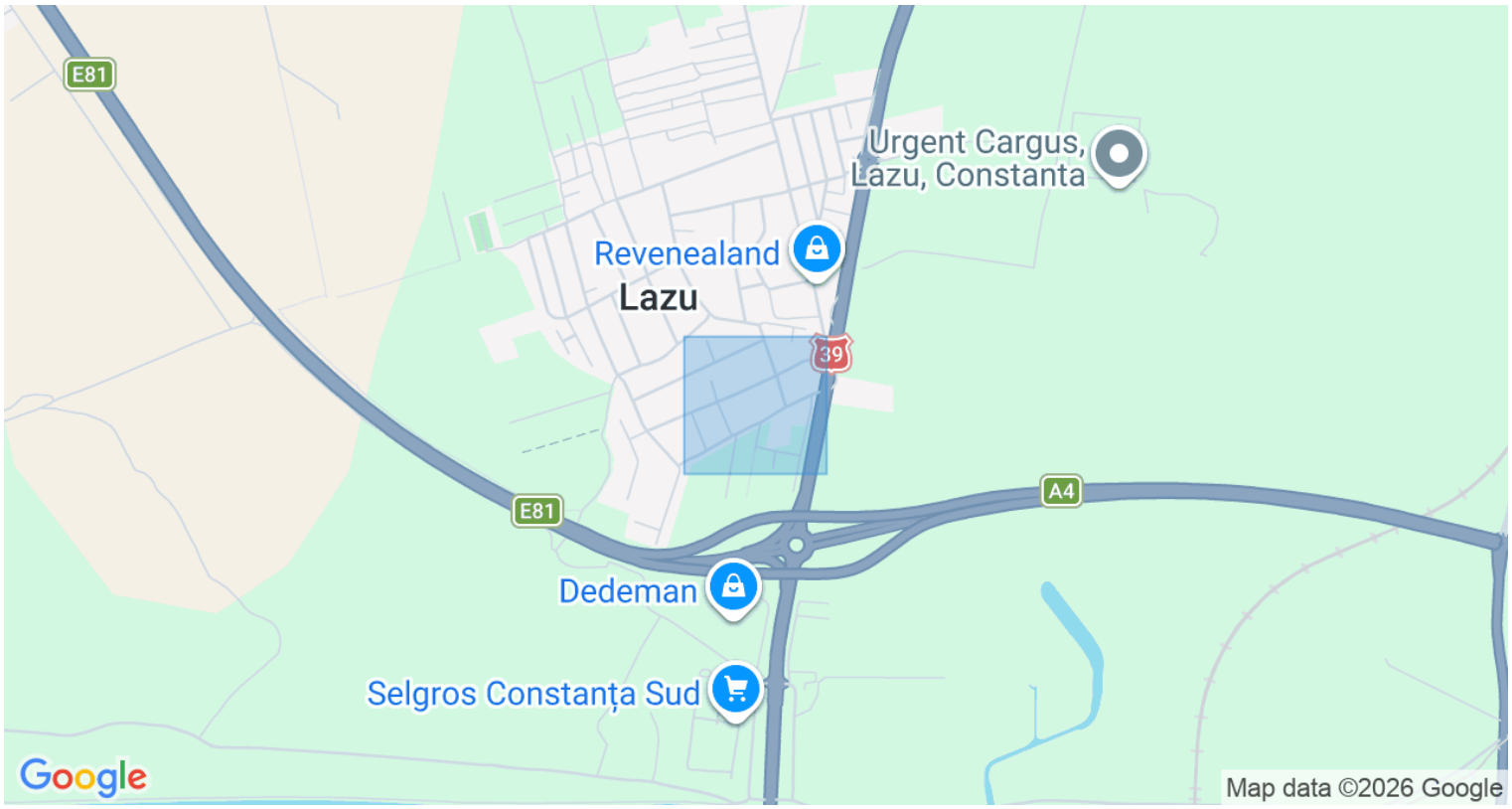

Datele agentului



Loredana Turcu
Agent in training

0724589575
loredana.turcu@remax.ro

REMAX Solutions
Bulevardul Alexandru Lapusneanu nr. 79, cod 900396.
0746932158
solutions.constanta@remax.ro