REMAX Golden Home

Garsonieră modernă de închiriat | Focșani Sud | Mobilată complet

300 € / lună (8.57 € / lună / mp)

Camere	1	Băi	1
Locuri de parcare	1	Etaj	Parter
Supraf. construită	40 mp	Supraf. utilă	35 mp
Anul construcției	2010		

Garsonieră modernă de închiriat | Focșani Sud | Mobilată complet

Vă oferim spre închiriere o garsonieră situată în zona Sud a orașului Focșani, pe Strada Mihai Viteazu. Cu o suprafață utilă de 35 mp, acest apartament decomandat este ideal pentru cei care caută confort și accesibilitate. Garsoniera este mobilată complet și dispune de un ambient nou, fiind pregătită pentru a fi locuită imediat.

Compartimentare:
- Garsonieră decomandată.

Avantaje suplimentare:
• Utilități: apă, canalizare, curent, gaz, internet, aer condiționat
• Loc de parcare inclus în preț si curte comuna

Nu rataţi ocazia de a viziona această proprietate atractivă! Contactați-l pe agentul nostru, Laurentiu Lera, pentru mai multe detalii.

Facilități

- Aer condiționat
- Izolat Termic Exterior
- Uși interioare PVC
- Apometre
- Iluminat stradal
- Ferestre PVC
- Drumuri Asfaltate
- Transport în comun
- Ușă intrare PVC

Galerie

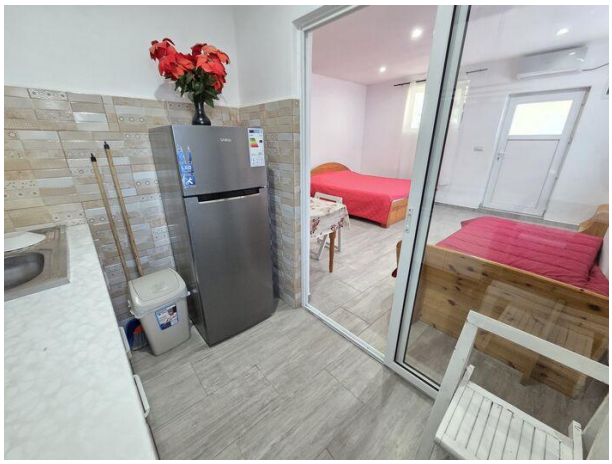

Localizare

Datele agentului

Laurențiu Lera
Sales Associate

0752887399
laurentiu.lera@remax.ro

REMAX Golden Home
Str. Brailei, nr. 29
0765 847 023
golden.focsani@remax.ro