REMAX Golden Home

Apartament 3 camere | Ultracentral Focșani

Exclusivitate

Comision 0%

87,500 € (1,215.28 € / mp)

Camere	3	Dormitoare	2
Băi	1	Etaj	3
Supraf. construită	80 mp	Supraf. utilă	72 mp
Anul construcției	1981		

Apartament 3 camere | Ultracentral Focșani

Vă propunem spre vânzare un apartament cu 3 camere, situat într-una dintre cele mai bune poziții din Focșani — chiar în inima orașului, pe Strada Maior Gheorghe Pastia, la doar câțiva pași de Piața Unirii, Hotel Unirea, Grădina Publică, Primăria Municipiului și Ateneul Popular. Zona oferă acces imediat la principalele instituții, spații verzi, restaurante, cafenele și magazine, fiind ideală pentru cei care doresc să aibă totul la îndemână, fără a mai fi nevoie de deplasări lungi.
Apartamentul, cu o suprafață utilă de 72 mp, este decomandat și se află la etajul 3 al unui bloc cu 3 etaje, construit în 1981. Beneficiază și de loc de parcare, un avantaj important pentru o zonă atât de căutată.
Pentru detalii sau programări de vizionare, vă stăm la dispoziție!

Facilități

- Aer condiționat
- Centrală proprie
- Iluminat stradal
- Parchet
- Apometre
- Contor gaz
- Ușă intrare Metal
- Ferestre PVC
- Drumuri Asfaltate
- Izolat Termic Exterior
- Transport în comun

Galerie

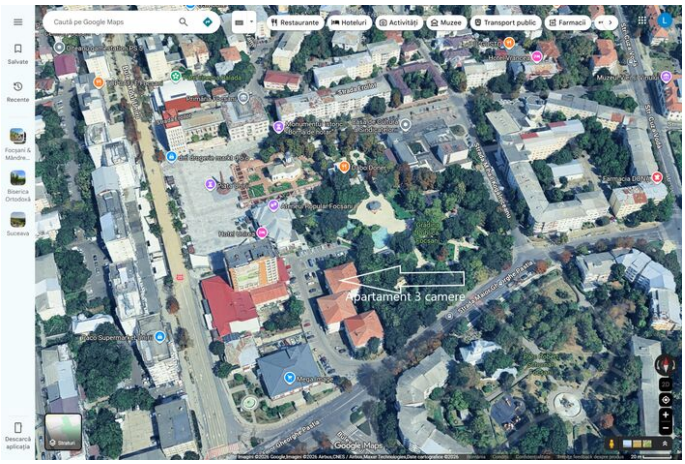

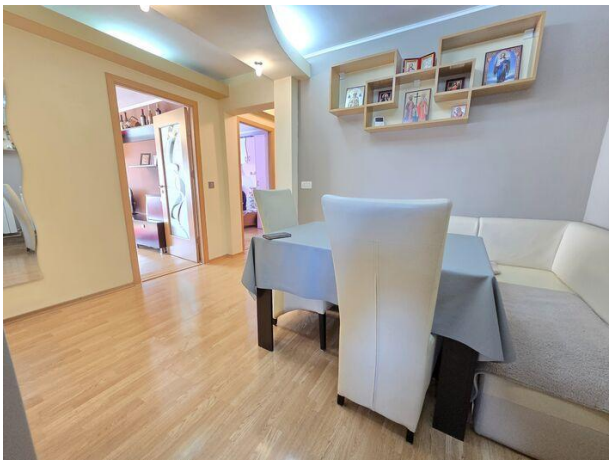

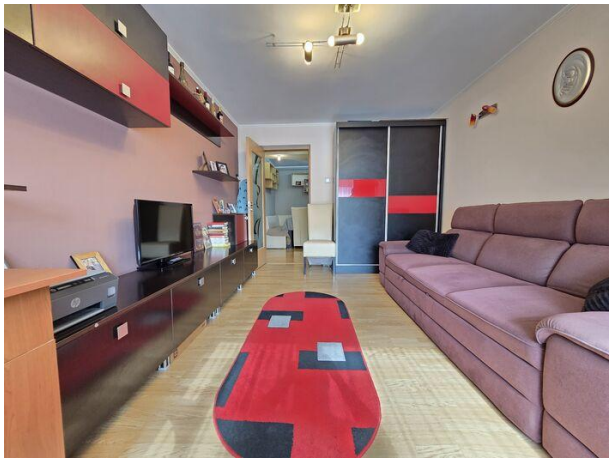

Localizare

Datele agentului

Laurențiu Lera
Sales Associate

0752887399
laurentiu.lera@remax.ro

REMAX Golden Home
Str. Brailei, nr. 29
0765 847 023
golden.focsani@remax.ro