Apartament cu 4 camere de inchiriat - UTA

550 € / lună (5.56 € / lună / mp)

Camere	4	Dormitoare	3
Băi	2	Etaj	2
Supraf. construită	120 mp	Supraf. utilă	99 mp
Anul construcției	1983		

Apartament cu 4 camere de inchiriat - UTA

REMAX Dynamic vă propune spre închiriere un apartament spațios cu 4 camere, de aproximativ 120 mp, situat în zona UTA, în imediata apropiere a centrului comercial AFI Arad. Apartamentul se află la etajul 2 al unui imobil cu 4 etaje și beneficiază de o poziționare foarte bună, cu acces rapid către AFI, Lidl, Atrium Mall, stațiile de tramvai Atrium și UTA, stadionul UTA, farmacii, bănci și alte puncte de interes.
Apartamentul este complet mobilat și utilat și este potrivit atât pentru o familie, cât și pentru persoane care își doresc un spațiu generos și bine compartimentat.

Compartimentare și dotări:

-Bucătărie complet mobilată și utilată, cu mașină de spălat vase, frigider, cuptor cu microunde, cuptor electric, plită pe gaz, hotă și cafetieră
-Bucătărie prevăzută cu masă generoasă pentru 6 persoane
-Living spațios, cu colțar extensibil de 140 x 200 cm
-2 dormitoare mari, fiecare cu pat de 160 x 200 cm
-1 dormitor mai mic, cu canapea extensibilă de 140 x 200 cm și birou, ideal pentru copil, birou, dressing sau cameră de oaspeți
-2 băi, una cu duș și una cu cadă
-2 debarale, dintre care una foarte încăpătoare, ideală pentru depozitare
-A doua debara este prevăzută cu polițe și spațiu pentru mașina de spălat
-Balcon mare, cu vedere spre strada principală și umbrit de pomi
-Centrală termică proprie pe gaz
-Aer condiționat
-Televizor în living
-Televizor în dormitor
-Mașină de spălat haine
-Mașină de spălat vase
-Debara/spațiu de depozitare suplimentar la subsol

Avantaje locație:
-Zonă UTA, Arad
-La câteva minute de AFI Arad
-Aproape de Lidl și Atrium Mall
-Acces facil la transportul în comun – stațiile de tramvai Atrium și UTA
-În apropierea stadionului UTA
-Farmacii, bănci, magazine și alte servicii în imediata apropiere

Un apartament luminos, spațios și complet echipat, într-o zonă foarte bine conectată a orașului.

Pentru mai multe detalii și programarea unei vizionări, vă invit să mă contactați.

Facilități

- Aer condiționat
- Centrală proprie
- Uși interioare Lemn
- Parchet
- Pereți Vopsea lavabilă
- Drumuri Asfaltate
- Iluminat stradal
- Ușă intrare Metal
- Ferestre PVC
- Boxă la subsol
- Interfon
- Transport în comun
- Bucătărie utilată

Galerie

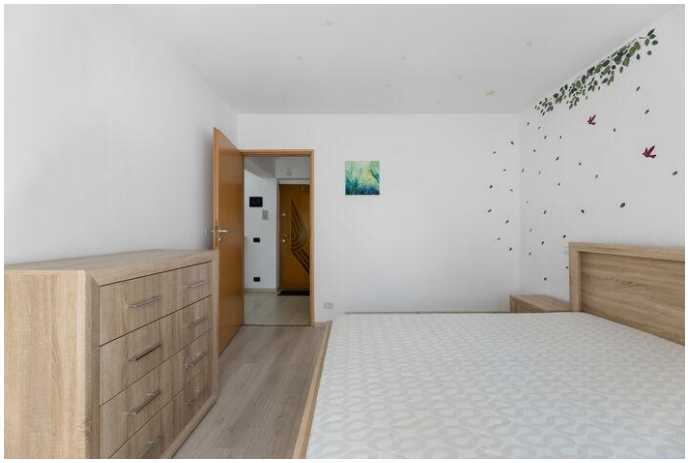

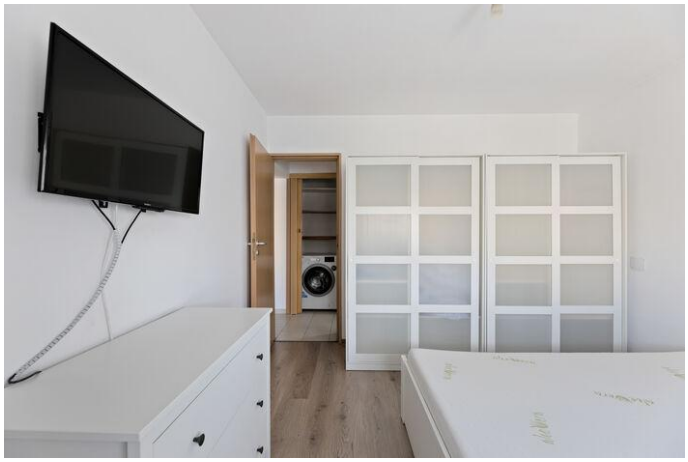

Localizare

Datele agentului

Sebastian Moldovan
Sales Associate

0770559722
sebastian.moldovan@remax.ro

REMAX Dynamic
Str. Voluntarilor, nr. 2
0741 542 809
dynamic.arad@remax.ro