Apartament 2 camere | Unirii | Poenaru Bordea

125,000 € (1,724.14 € / mp)

Camere	2	Dormitoare	1
Băi	1	Etaj	Parter
Supraf. construită	72.5 mp	Supraf. utilă	72.5 mp
Anul construcției	1936		

Apartament 2 camere | Unirii | Poenaru Bordea

Apartament 2 camere – 72,50 mp – Zona Unirii

Vă propunem spre vânzare un apartament cu 2 camere, situat pe strada Poenaru Bordea nr. 18, în zona Unirii, într-o clădire cu un caracter arhitectural aparte, construită în anul 1936.

Apartamentul este amplasat la parter și beneficiază de o suprafață generoasă de 72,50 mp, cu spații ample și bine proporționate. Tavanele înalte conferă locuinței un aer elegant și o senzație plăcută de spațiu.

Proprietatea se vinde mobilată și utilată, fiind potrivită atât pentru locuire, cât și pentru investiție.

Detalii:
2 camere
72,50 mp
Parter
Clădire construită în anul 1936
Tavane înalte
Mobilat și utilat
Zona Unirii, cu acces facil către punctele de interes din centrul Bucureștiului

O proprietate cu personalitate, istorie și suprafață generoasă, ideală pentru cei care își doresc un apartament aparte în centrul Bucureștiului.

Facilități

- Apometre
- Iluminat stradal
- Ușă intrare Metal
- Bucătărie utilată
- Drumuri Asfaltate
- Interfon
- Transport în comun
- Pereți Vopsea lavabilă
- Centrală proprie
- Uși interioare Lemn
- Parchet

Galerie

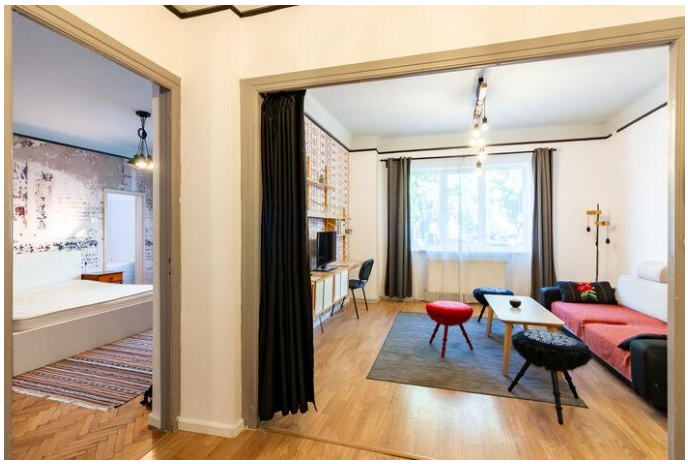

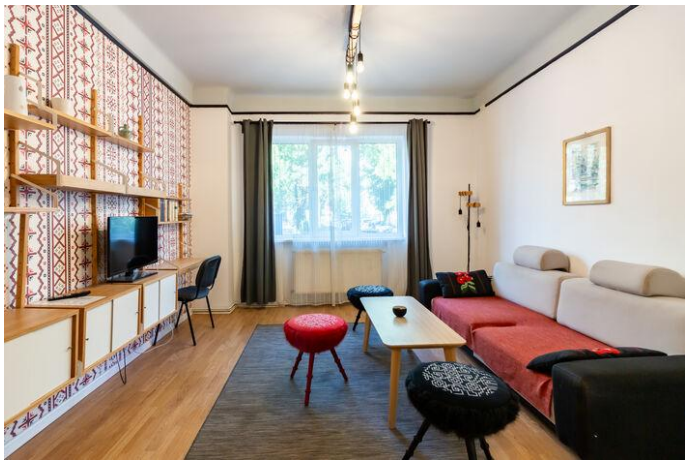

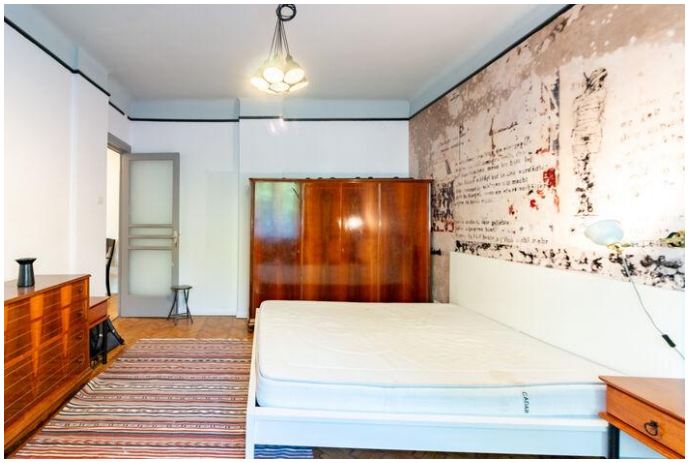

Localizare

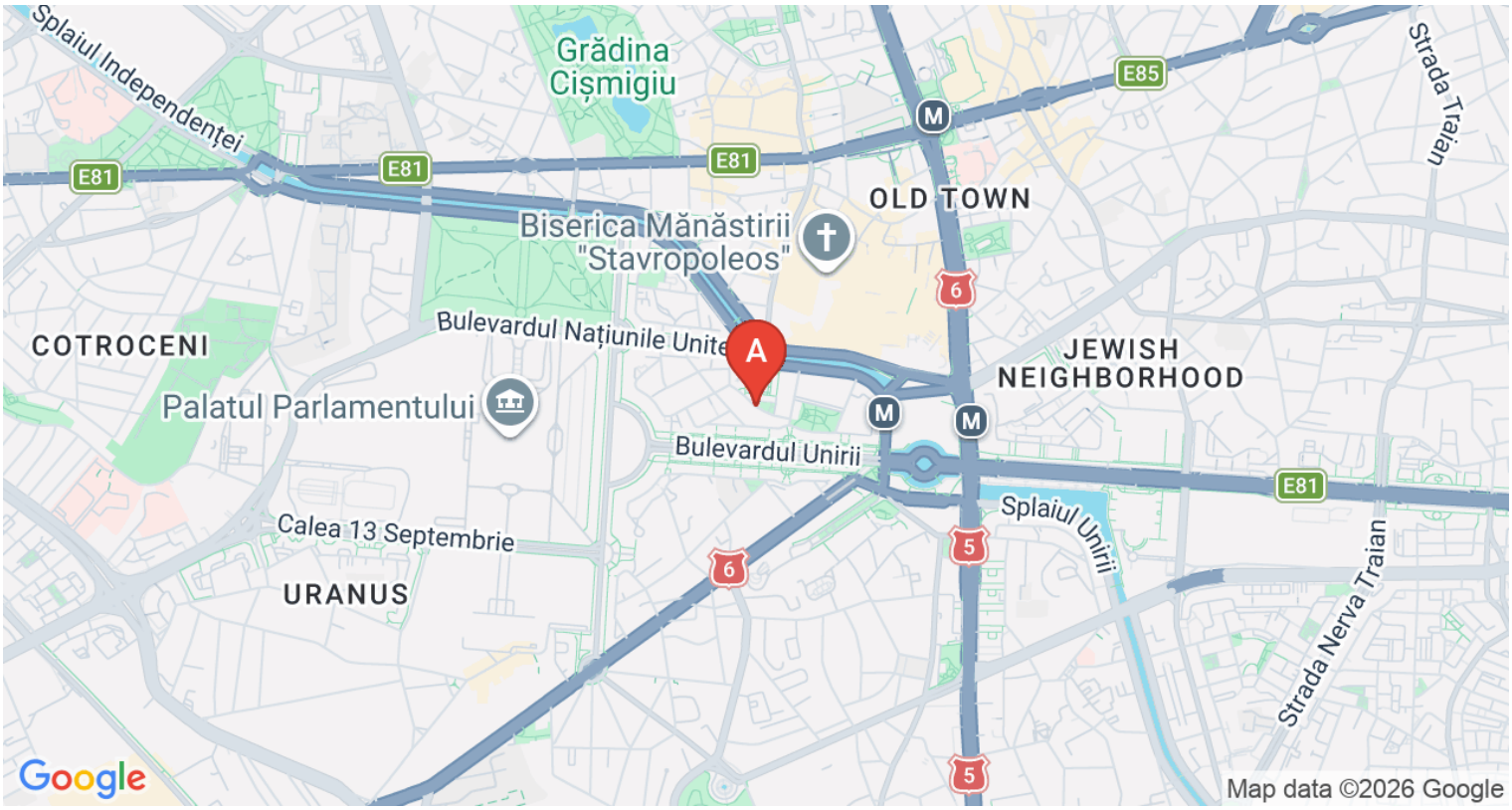

Datele agentului

Eduard Tomescu
Sales Associate

0732517833
eduard.tomescu@remax.ro

REMAX Properties
Str. Docentilor nr. 9, sector 1
0213 232 045
properties.bucuresti@remax.ro