3 camere spațioase, vedere spre parc | Vatra Luminoasă

700 € / lună (8.24 € / lună / mp)

Camere	**3**	Dormitoare	**2**
Băi	**1**	Etaj	**3**
Supraf. construită	**114 mp**	Supraf. utilă	**85 mp**
Anul construcției	**1970**		

3 camere spațioase, vedere spre parc | Vatra Luminoasă

Vă propunem spre închiriere un apartament cu 3 camere, situat pe Strada Maior Ion Coravu, într-o zonă liniștită și verde a cartierului Vatra Luminoasă, în apropierea Parcului Național, a Complexului Sportiv Național „Lia Manoliu” și a Arenei Naționale.

Amplasat la etajul 3 al unui imobil cu 10 niveluri și două lifturi, apartamentul se remarcă prin suprafața generoasă, camerele luminoase și vederea plăcută către parc.

Locuința are o suprafață utilă de 84,71 mp, la care se adaugă un balcon închis de 10,45 mp. Compartimentarea cuprinde un living generos de 24,87 mp, două dormitoare de 15,09 mp și 14,75 mp, bucătărie separată, baie, vestibul, hol și mai multe spații de depozitare.

Apartamentul este complet mobilat și utilat, fiind dotat cu frigider, aragaz și cuptor, mașină de spălat, televizor și aer condiționat. Încălzirea este asigurată prin sistemul centralizat de termoficare. Mobilierul este funcțional, iar încăperile mari permit amenajarea unor zone confortabile pentru relaxare, lucru de acasă sau studiu.

Balconul închis, cu deschidere amplă și vedere către vegetație, reprezintă un spațiu suplimentar plăcut și bine protejat.

Poziționarea oferă acces facil către Spitalul Monza, Piața Muncii și stația de metrou, Mega Mall, Arena Națională, Complexul Sportiv „Lia Manoliu” și mijloacele de transport public. În zonă se află și Facultățile de Medicină și Medicină Dentară ale Universității Titu Maiorescu, iar Universitatea Hyperion este ușor accesibilă.

Chirie: 700 euro/lună
Disponibilitate: imediată
Durata minimă a contractului: 1 an
Garanție: contravaloarea unei luni de chirie

Se preferă chiriași fără animale de companie; eventualele excepții pot fi analizate individual.

Facilități

- Aer condiționat
- Iluminat stradal
- Transport în comun
- Bucătărie utilată
- Apometre
- Interfon
- Parchet
- Pereți Vopsea lavabilă
- Drumuri Asfaltate
- Ușă intrare Metal
- Ferestre PVC

Galerie

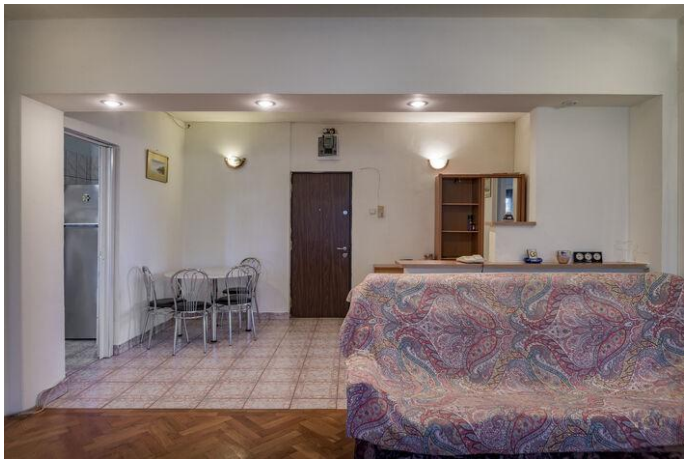

Localizare

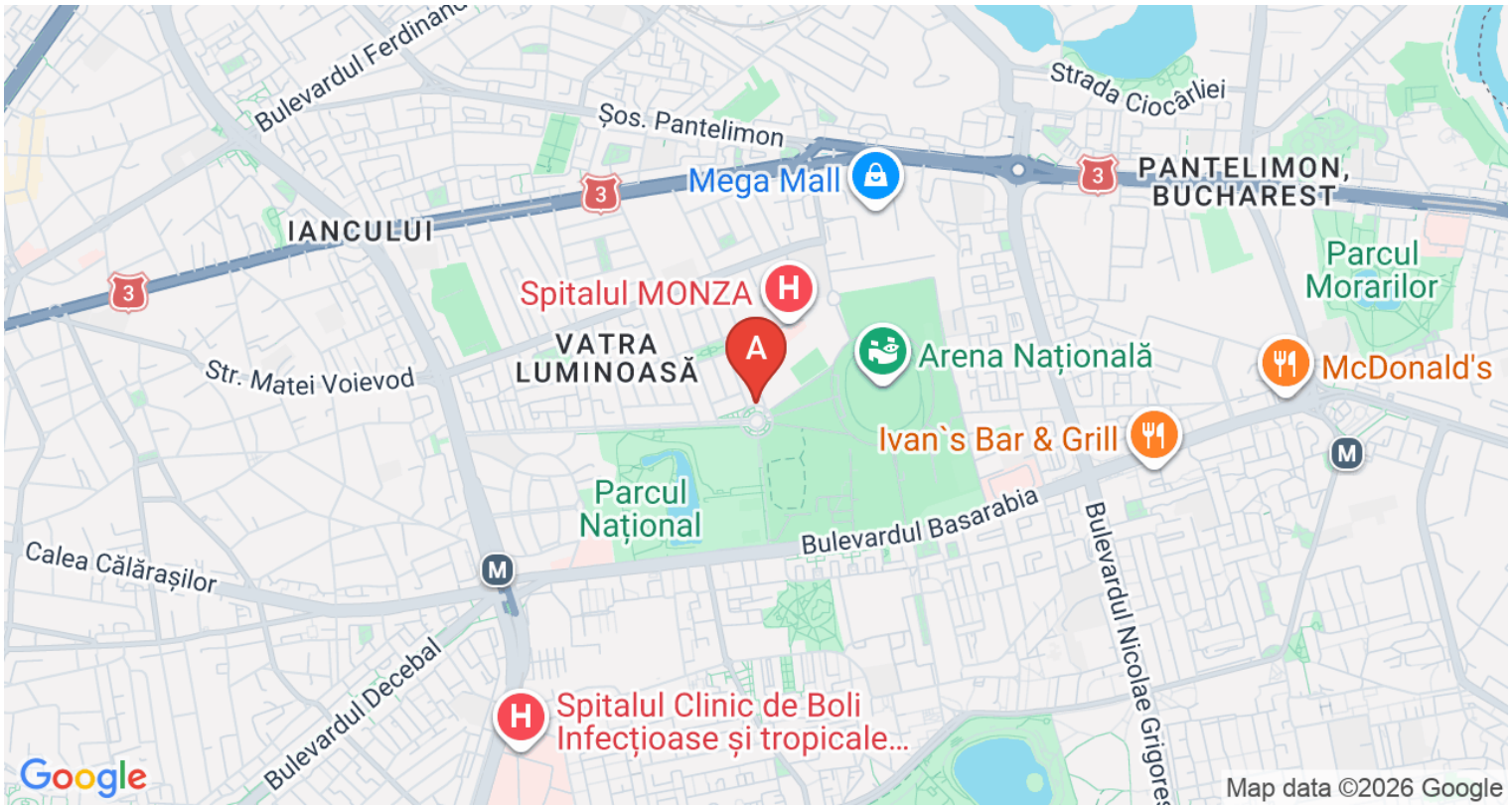

Datele agentului

Sorana Kremer
Manager

0723250536
sorana.kremer@remax.ro

REMAX Anteea
Soseaua Nordului nr. 96F, sector 1
0213 110 689
anteea.bucuresti@remax.ro