Cabinet stomatologic complet utilat – de închiriat zona Piata Sudului

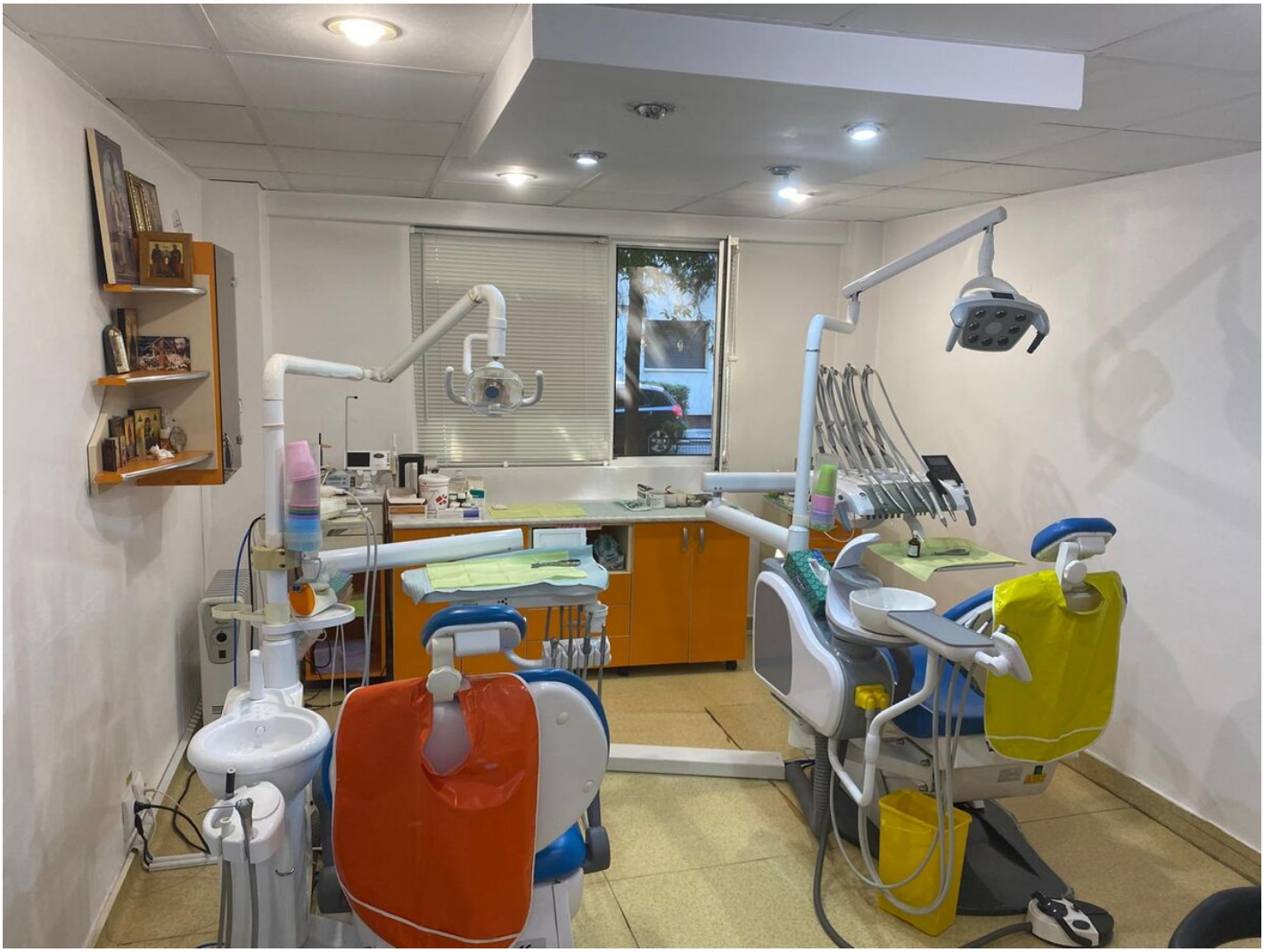

1,300 € / lună (32.5 € / lună / mp)

Tip imobil	**Bloc de apart.**	Supraf. utilă	**40 mp**
Etaj	**Parter**	Băi	**2**
Anul construcției	**1966**	Încăperi	**2**

Cabinet stomatologic complet utilat – de închiriat zona Piata Sudului

Se oferă spre închiriere cabinet stomatologic complet utilat și funcțional, cu o activitate de peste 25 de ani, cabinetul funcționând în această locație încă din 1997.

Spațiul este pregătit pentru desfășurarea imediată a activității stomatologice și dispune de:

2 unituri stomatologice, complet funcționale;
fiziodispenser;
cameră intraorală;
lampă foto;
aparat de sterilizare;
instrumentar stomatologic complet;
compresor;
frigider;
cameră de sterilizare;
debara;
sală de așteptare pentru pacienți;
grup sanitar destinat pacienților;
vestiar pentru personal;
grup sanitar destinat medicilor.

Cabinetul reprezintă o soluție potrivită pentru un medic stomatolog sau pentru o echipă medicală care își dorește să preia un spațiu complet echipat, funcțional și cu tradiție în activitatea stomatologică, fără investiții majore inițiale în dotări.

Preț chirie: 1.300 EUR/lună
Garanție: 2 luni
Comision: standard

Pentru mai multe detalii și stabilirea unei vizionări, vă stăm la dispoziție.

Facilități

Galerie

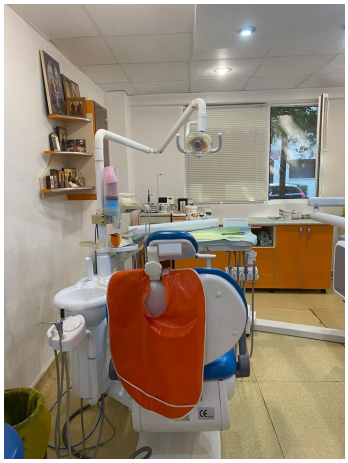

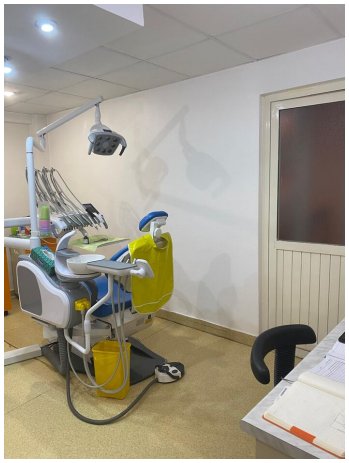

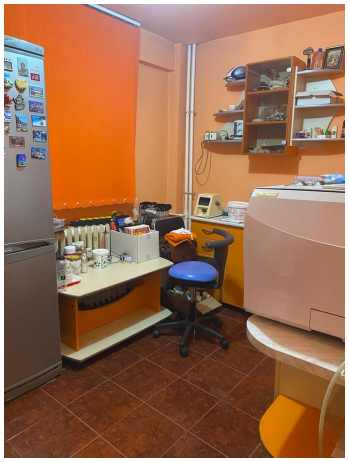

Localizare

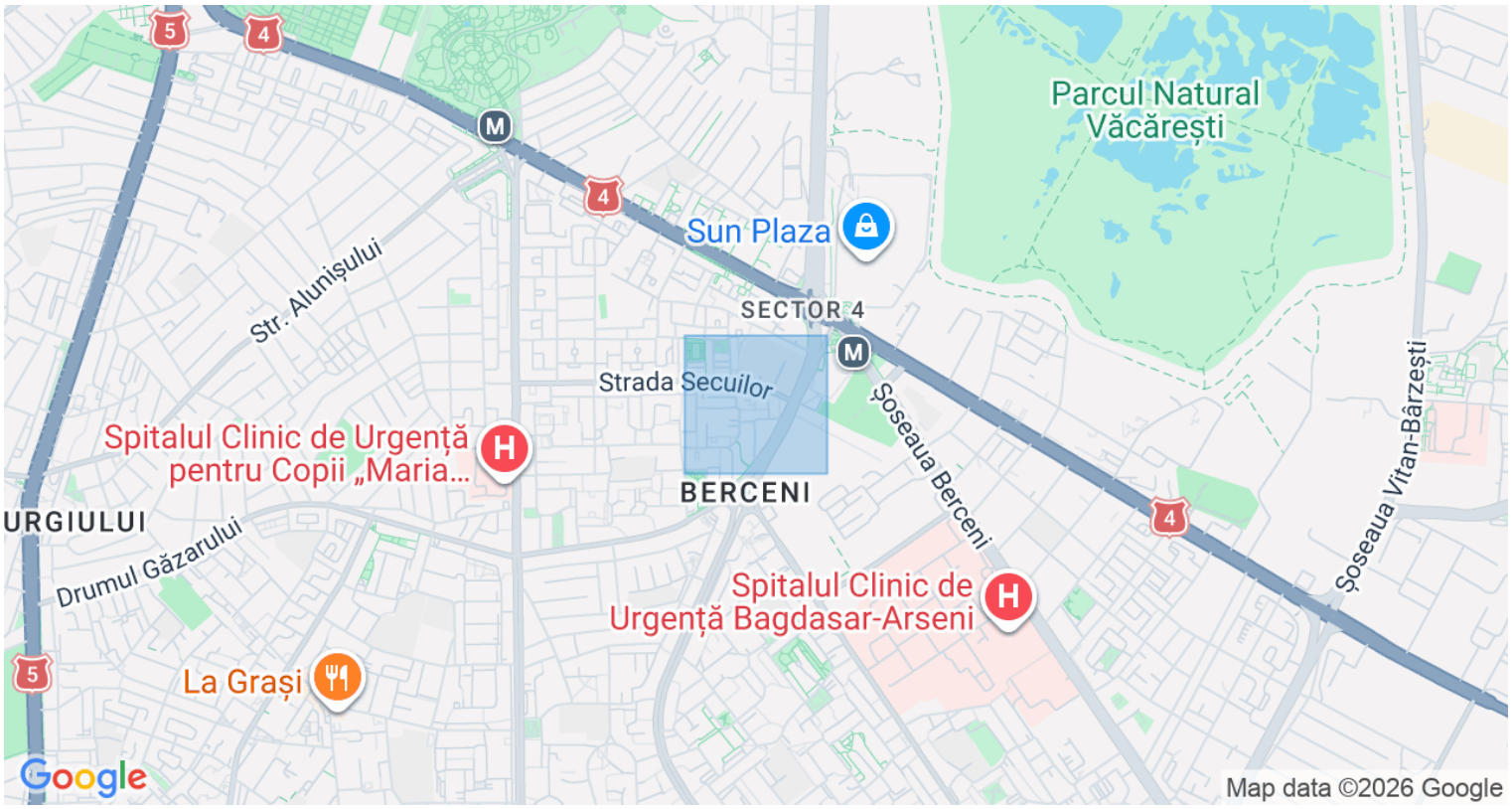

Datele agentului

Andreea Trâncu
Sales Associate

0726372450
andreea.trancu@remax.ro

REMAX Quality
Bd. Unirii, nr. 71, Sector 3
0771612355
quality.bucuresti@remax.ro