REMAX
Xux Investment

Spațiu Birouri Premium 350 mp utili + Terasă 250 mp | Etaj 2+3

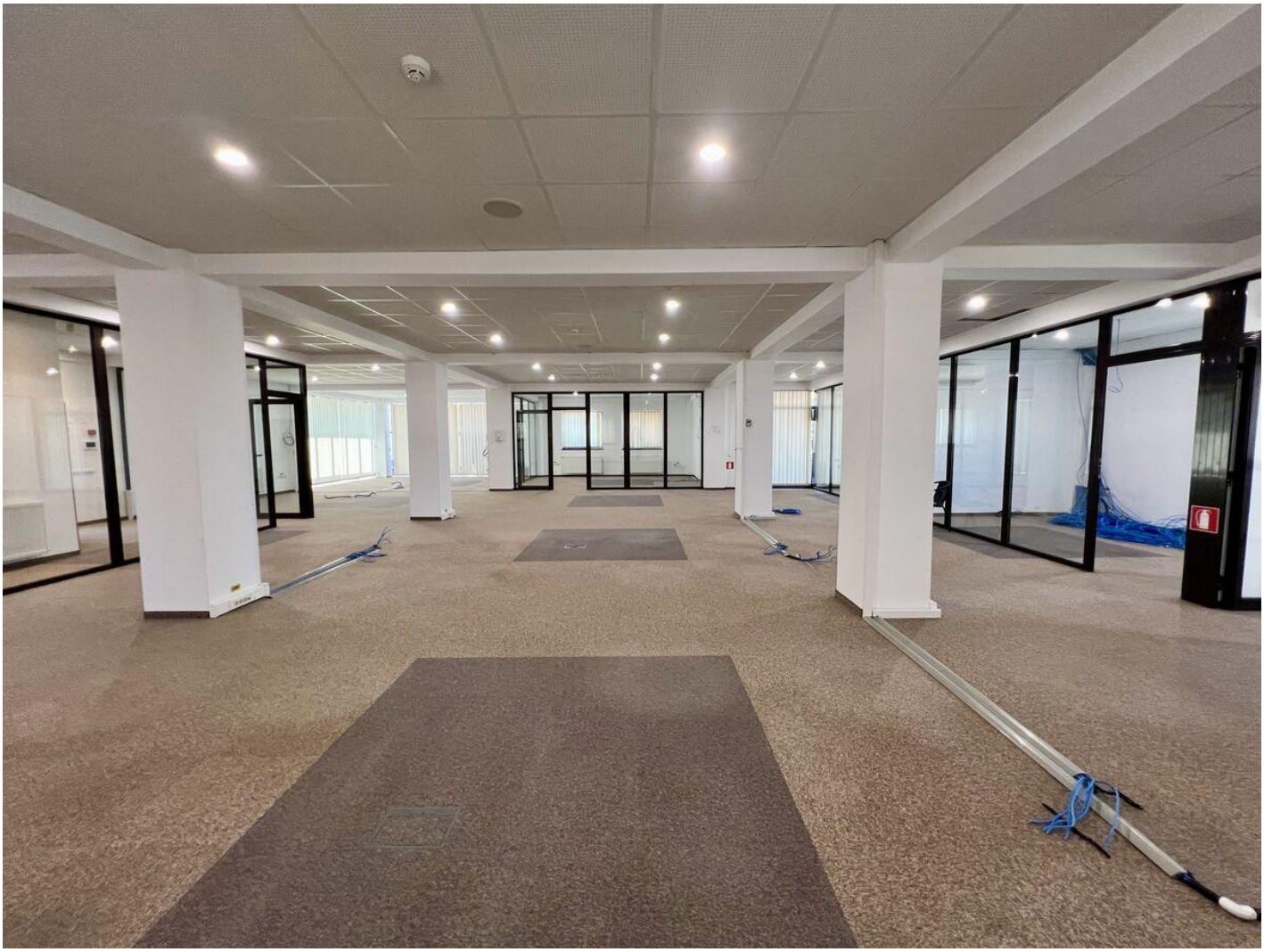

3,600 € / lună (10.29 € / lună / mp)

Tip imobil	**Clădire birouri**	Supraf. utilă	**350 mp**
Etaj	**2+3**	Anul construcției	**2010**
Încăperi	**5**		

Spațiu Birouri Premium 350 mp utili + Terasă 250 mp | Etaj 2+3

Descriere:

RE/MAX vă oferă spre închiriere un pachet imobiliar de excepție: Etajul 2 + Etajul 3 al unei clădiri de birouri moderne de pe Strada Luptei. Pachetul combină o zonă masivă de lucru la E2 cu o zonă exclusivistă de protocol, lounge și o terasă spectaculoasă la E3.

Suprafețe & Compartimentare:
ETAJUL 2 (Zona de lucru): 296,90 mp utili interior + 18,14 mp balcoane
Open Space Masiv: 222,22 mp (capacitate 30-45 stații de lucru)
3 Birouri private din sticlă: 12,90 mp, 12,72 mp, 17,15 mp
Băi separate F/B + depozitare + cameră tehnică

ETAJUL 3 : 52,57 mp interior + 249,18 mp TERASĂ PANORAMICĂ
Oficiu / Lounge / Birou Directoral: 49,97 mp cu zonă de bar/chicineta montată
Terasă imensă de 250 mp: ideală pentru relaxarea echipei, evenimente de firmă, lounge outdoor
Total Pachet E2+E3: 349,47 mp utili interior + 272,77 mp terasă & balcoane.

Pentru mai multe detalii si stabilirea unei vizionari, va rog sa ma contactați.

Facilități

- Contorizare separată
- Control acces securizat pe bază de cartele
- Internet
- Mochetă
- Salubritate
- Tavan fals

Galerie

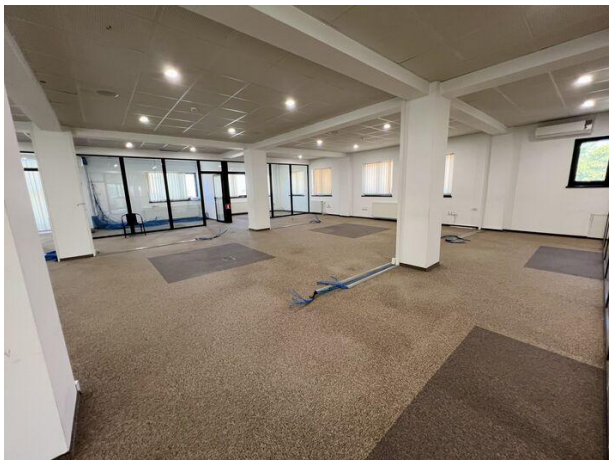

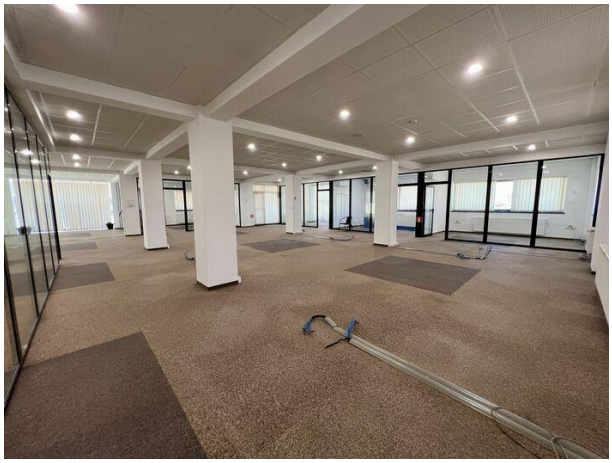

Localizare

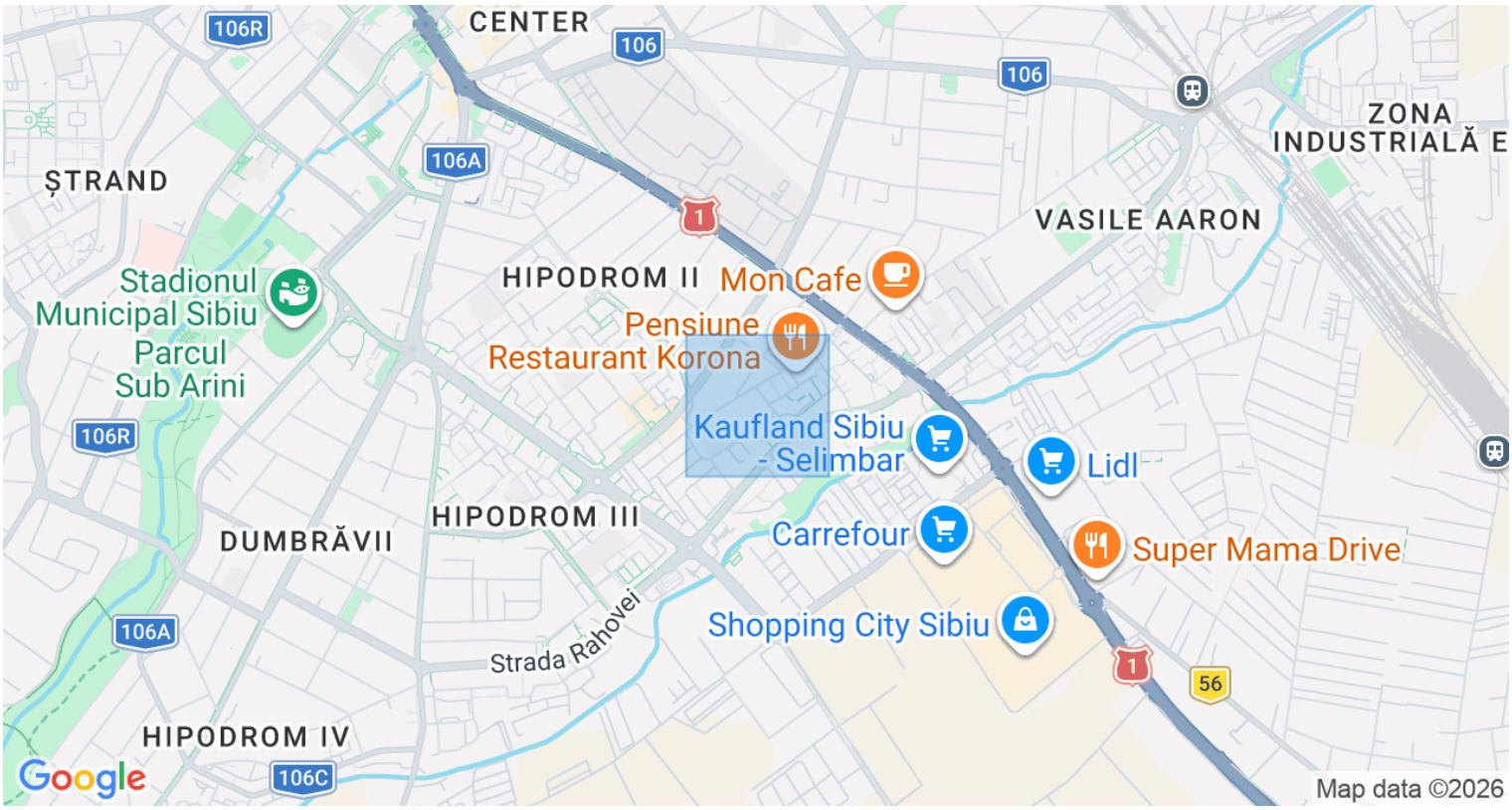

Datele agentului

George Tănase
Sales Associate

0740971266
george.tanase@remax.ro

REMAX Xux Investment
Str. Tractorului, nr.24, bl. C, et. P, ap.3, 550123, Sibiu
0371 306 055
xux.sibiu@remax.ro

REMAX Xux Investment