Apartament 2 camere,Urbanna Micalaca bloc nou, decomandat

450 € / lună (7.38 € / lună / mp)

Camere	2	Dormitoare	1
Băi	1	Locuri de parcare	1
Etaj	4	Supraf. construită	92 mp
Supraf. utilă	61 mp	Anul construcției	2011

Apartament 2 camere,Urbanna Micalaca bloc nou, decomandat

REMAX Dynamic va propune spre inchiriere, un apartament cu un design modern situat la etajul 4/9 intr-un ansamblu rezidential nou, Urbana Micalaca.
Apartamentului este decomandat si este compus astfel:
*sufragerie cu iesire la balcon;
*dormitor cu iesire la balcon;
*bucatarie mobilata si utilata;
* baie cu geam.
Dotari:
-Clima
-Centrala
-Plita
-Cuptor
-Hota
-Televizor
-Masina de spalat rufe

Suprafata imobilului este de 61 mp utili si beneficiati de un balcon cu suprafata de 16 mp.
Pentru mai multe detalii sau programarea unei vizionari ma puteti contacta telefonic.

Facilități

- Aer condiționat
- Centrală proprie
- Interfon
- Parchet
- Pereți Vopsea lavabilă
- Apometre
- Contor gaz
- Ușă intrare Metal
- Ferestre PVC
- Drumuri Asfaltate
- Iluminat stradal
- Transport în comun
- Bucătărie utilată

Galerie

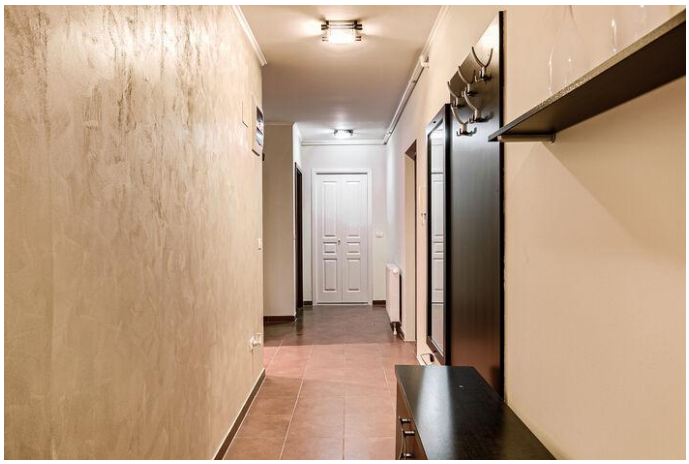
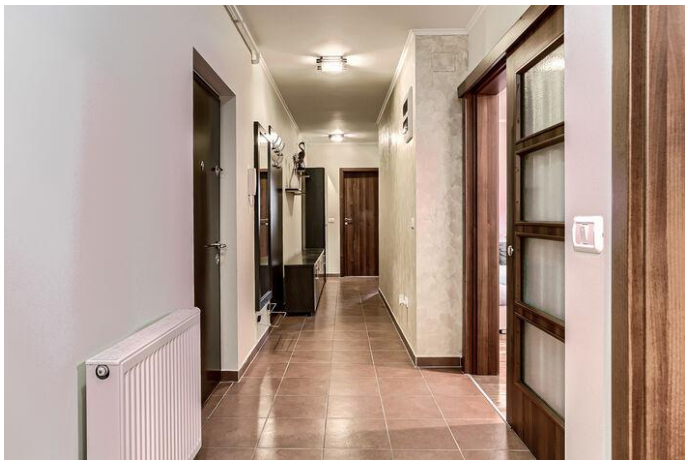

Localizare

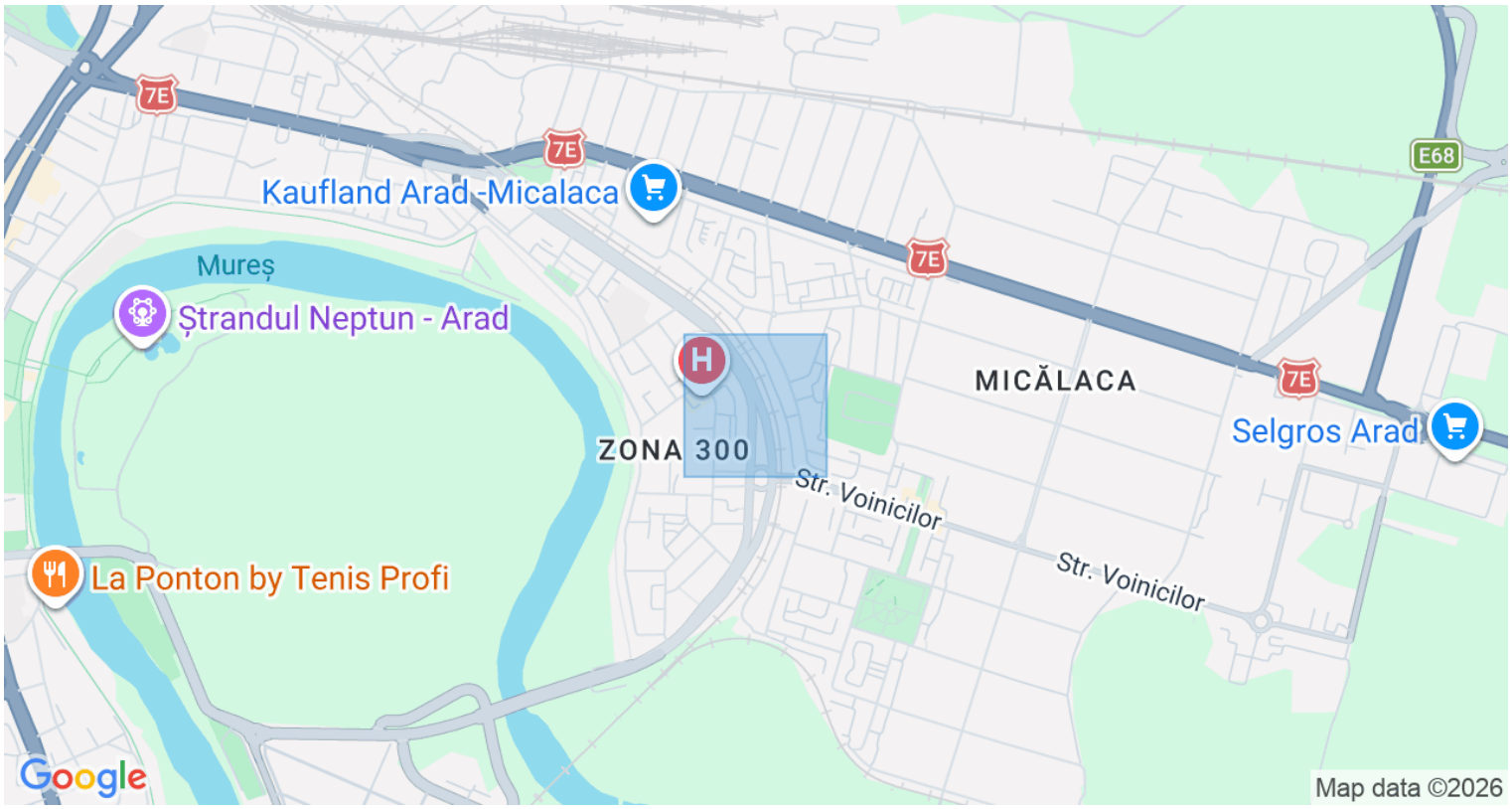

Datele agentului

Larisa Moraru
Sales Associate

0753803434
larisa.moraru@remax.ro

REMAX Dynamic
Str. Voluntarilor, nr. 2
0741 542 809
dynamic.arad@remax.ro