REMAX Imperia

2 decomandate, etaj 1/4, str Paltinis, Kuri

Exclusivitate

115,000 € (2,053.57 € / mp)

Camere	**2**	Etaj	**1**
Supraf. construită	**58 mp**	Supraf. utilă	**56 mp**
Anul construcției	**1987**		

2 decomandate, etaj 1/4, str Paltinis, Kuri

REMAX vă propune spre vânzare cu comision zero un apartament de 2 camere decomandat situat în zona Brazda lui Novac, pe Strada Păltiniș. Cu o suprafață totala de 60 mp si utilă de 56 mp, acest apartament decomandat se află la etajul 1 al unui bloc cu 4 etaje, construit în 1987.
Avantaje suplimentare:
-Poziție excelentă, aproape de Policlinica Ianos și Lidl
- centrala termica
- bloc izolat
- liber
Este ideal pentru cei care caută un cămin confortabil într-o zonă liniștită, dar accesibilă.
Nu rataţi ocazia de a viziona această proprietate!

Facilități

- ✔ Drumuri Asfaltate
- ✔ Iluminat stradal
- ✔ Transport în comun

Galerie

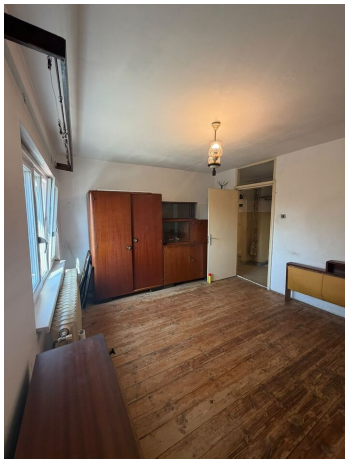

Localizare

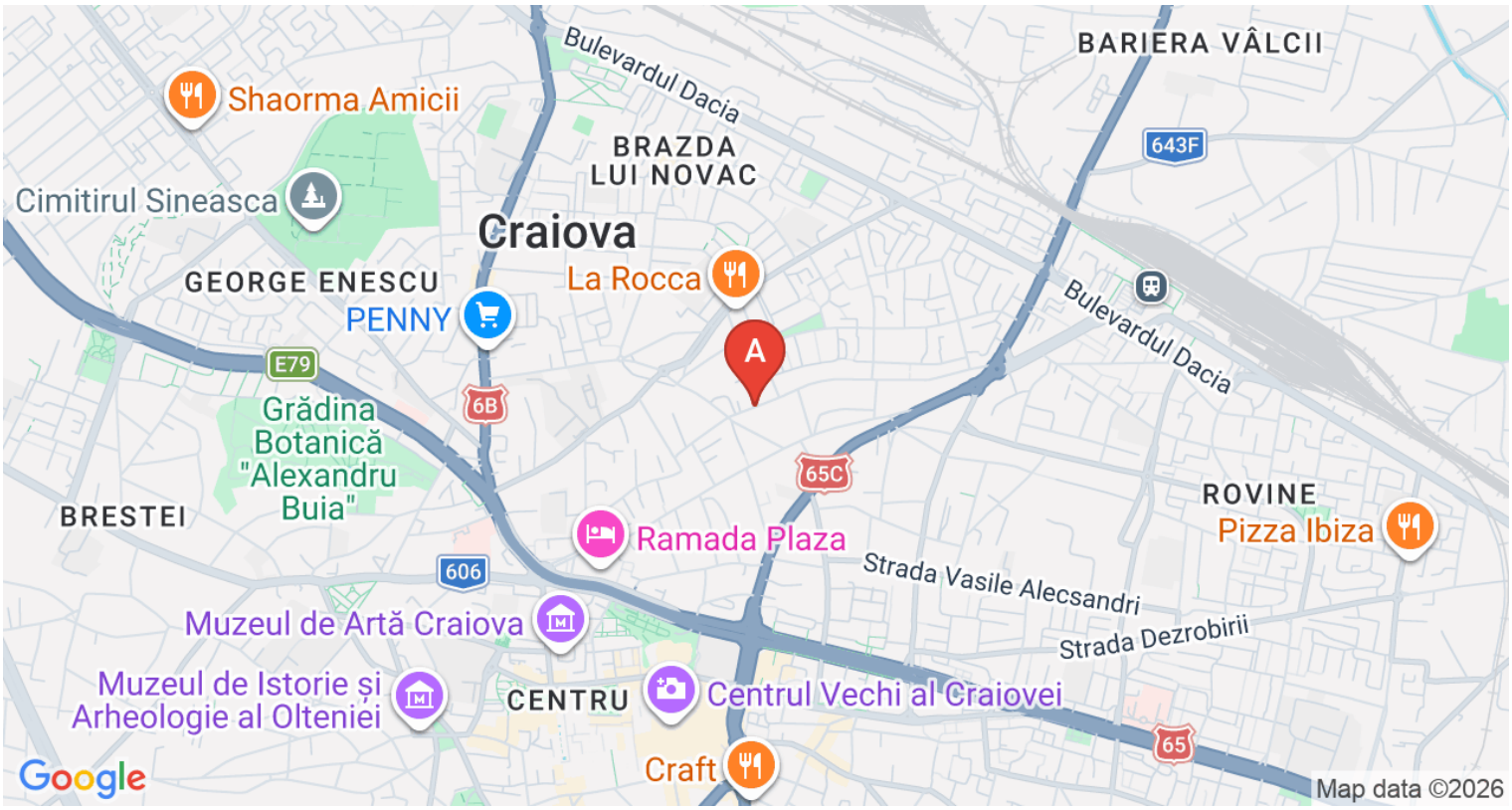

Datele agentului

Iustin Milosavlevici
Broker/Owner

0727708860
iustin.milosavlevici@remax.ro

REMAX Imperia
Str. Madona Dudu nr.1, bl.1-3-5, etaj
0727708859
imperia.craiova@remax.ro