Spațiu medical 70 mp de închiriat | Zona Miorița | Arad

700 € / lună (10.77 € / lună / mp)

Tip imobil	**Casă / Vilă**	Supraf. utilă	**65 mp**
Etaj	**1**	Băi	**1**
Anul construcției	**2010**	Încăperi	**3**

Spațiu medical 70 mp de închiriat | Zona Miorița | Arad

REMAX Dynamic vă propune spre închiriere un spațiu destinat exclusiv activităților medicale și serviciilor conexe, situat în zona Miorița din Arad, la etajul 1 al unei clădiri cu destinație medicală.

Cu o suprafață de 70 mp, spațiul este compartimentat practic și facilitățile existente oferă un cadru ideal pentru amenajarea și desfășurarea activităților medicale.

Compartimentare:

✔ Recepție / sală de așteptare;
✔ Cabinet de consultații;
✔ Sală de tratamente;
✔ Grup sanitar propriu.

Dotări

✔ Aer condiționat;
✔ Încălzire în pardoseală;
✔ Subcontorizare individuală pentru apă și energie electrică;
✔ Costurile pentru încălzire sunt calculate proporțional cu suprafața aferentă spațiului.

Avantaje

✔ Amplasat într-o clădire destinată exclusiv activităților medicale;
✔ Mediu profesional, potrivit pentru dezvoltarea unor servicii medicale complementare;
✔ Compartimentare practică, pregătită pentru începerea activității;
✔ Acces facil și amplasare într-o zonă ușor accesibilă.

Specialități recomandate

Spațiul este potrivit pentru desfășurarea unor activități precum:

✔ Medicină de familie;
✔ Medicină internă;
✔ Pediatrie;
✔ Dermatologie;
✔ Cardiologie;
✔ ORL;
✔ Ginecologie;
✔ Recuperare medicală;
✔ Fizioterapie;
✔ Masaj terapeutic;
✔ Nutriție și dietetică;

Facilități

- ✔ Apă
- ✔ Canalizare
- ✔ Curent
- ✔ Gaz

Galerie

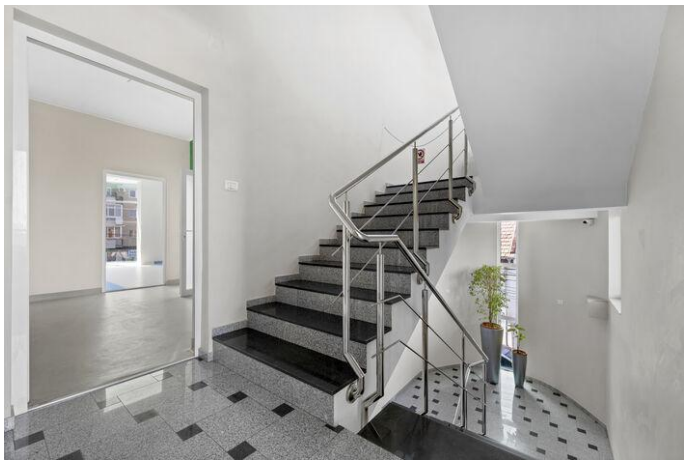

Localizare

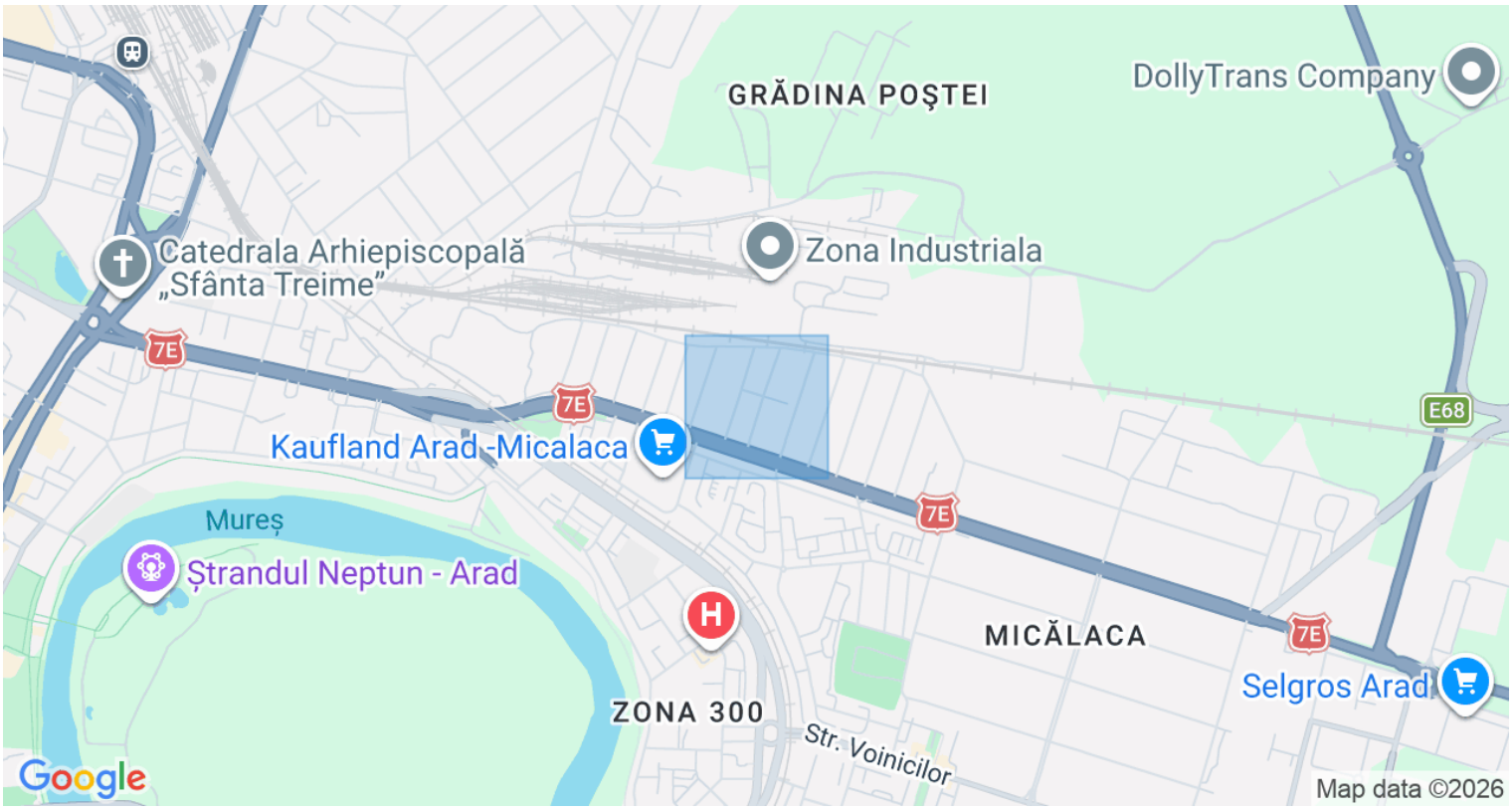

Datele agentului

Valentin Liontescu
Sales Associate

0754311321
valentin.liontescu@remax.ro

REMAX Dynamic
Str. Voluntarilor, nr. 2
0741 542 809
dynamic.arad@remax.ro