BIROU cu priveliște panoramică – Centru Civic (et 12 - 1)

600 € / lună (6.67 € / lună / mp) *TVA inclus*

Supraf. utilă	**90 mp**	Etaj	**12**
Băi	**1**	Anul construcției	**1990**
Încăperi	**1**		

BIROU cu priveliște panoramică – Centru Civic (et 12 - 1)

Te invit la o vizionare daca iti cauți un spatiu de birouri, bine poziționat pentru businessul tau!

Detalii spatiu de birouri:

- locație excelentă
- birou spatios (situat la ultimul etaj al unui bloc de birouri, într-o zonă accesibilă și activă din Brașov)
- poate fi bine compartimentat si acomodeaza pana la 8 persoane
- intrare separata
- bucatarie comuna
- spatiu comun - grup sanitar
- parcari supraterane, contra cost - abonament lunar sau zilnic (dupa caz)
- vedere panoramică asupra orașului – perfectă pentru un boost de energie și creativitate în fiecare zi!
- 90 mp, ideal pentru o echipa care lucrează fizic la birou

Facilități:

• 2 lifturi
• Internet fibră optică disponibil
• Spațiu luminos și bine întreținut
• Acces securizat în clădire
• Posibilitate parcare în zonă (contra cost) - zilnic sau abonament lunar

În apropiere:

• Centru comercial - AFI SHOPPING MALL
• Centru bancar (Centru Civic)
• Restaurante și cafenele
• Acces rapid la mijloace de transport

Facilități

- ✔ Acces pentru persoane cu dizabilități
- ✔ Internet
- ✔ Afișare logo pe clădire
- ✔ Curățenie spații comune
- ✔ Salubritate
- ✔ Contorizare separată
- ✔ Ferestre care se deschid
- ✔ Sistem de ventilație

Galerie

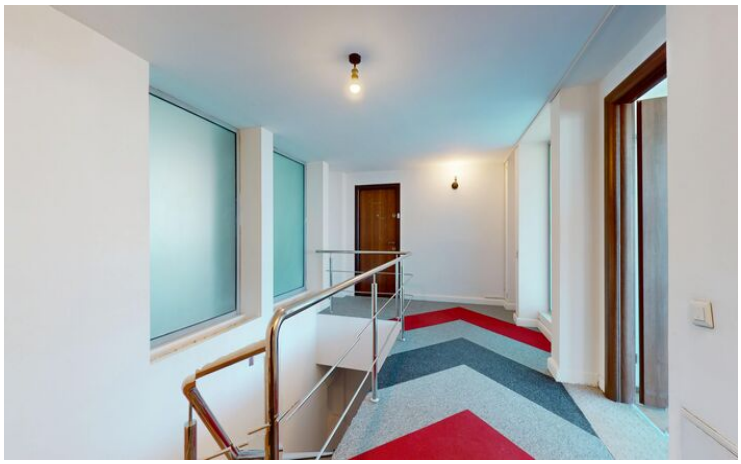

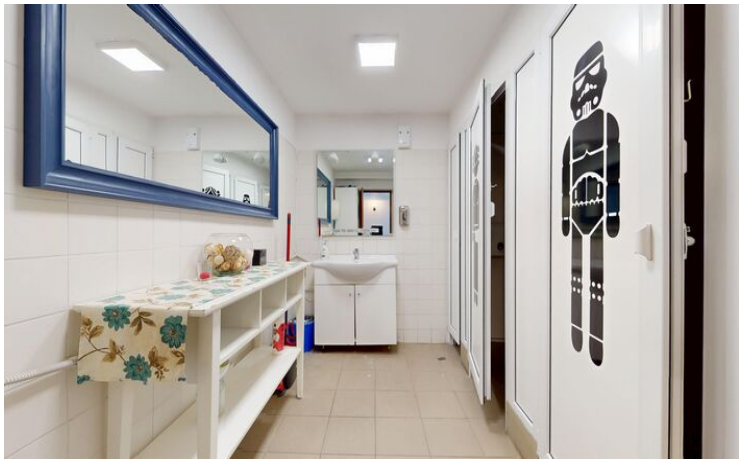

Localizare

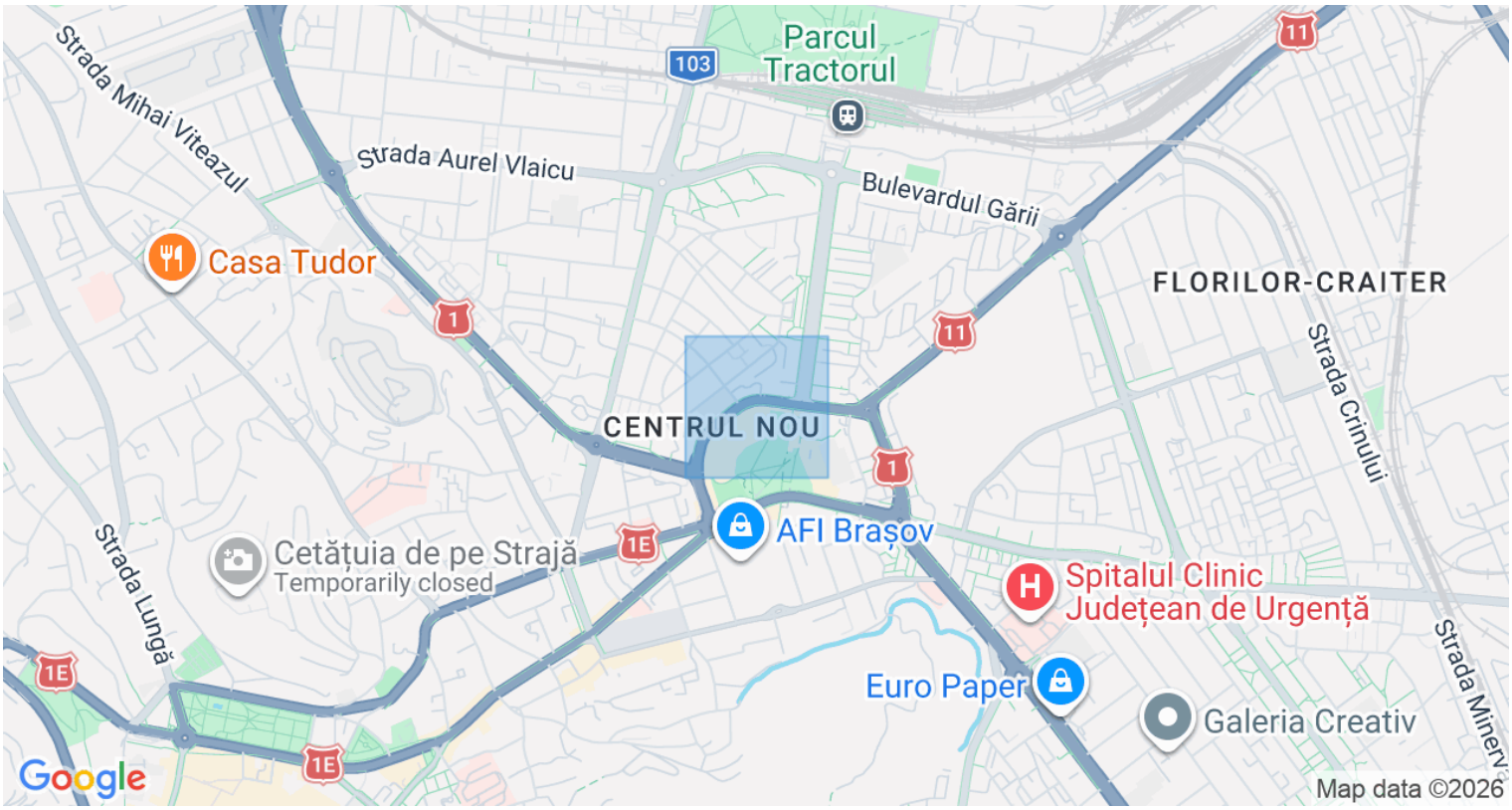

Datele agentului

Florentina Gherman
Sales Associate

0722822158
florentina.gherman@remax.ro

REMAX DaVinci
strada Nicolae Iorga nr. 2
0733311332
davinci.brasov@remax.ro