REMAX Golden Home

Casă 4 camere Unirea Principatelor

Exclusivitate

Comision 0%

235,000 € (1,566.67 € / mp)

Camere	4	Dormitoare	3
Băi	1	Supraf. construită	200 mp
Supraf. utilă	120 mp	Supraf. teren	320 mp
Anul construcției	2004		

Casă 4 camere Unirea Principatelor

Vă propunem spre vânzare o casă spațioasă, situată în zona centrală a orașului Focșani, pe Strada Unirea Principatelor. Construită în anul 2004, proprietatea dispune de o suprafață utilă de 120 mp și un teren de 320 mp. Un avantaj îl reprezintă podul înalt mansardabil (cu acces pe scară exterioară), ce oferă posibilitatea de a extinde spațiul de locuit.
Compartimentare:
3 dormitoare, living luminos, bucătărie complet utilată, hol si baie.
Curte și Exterior:
Zonă de relaxare cu grătar zidit din cărămidă. Curte frumos amenajată cu gazon, alei pavate.
Utilități:
Centrală termică proprie, calorifere și toate utilitățile racordate (apă, canalizare, gaz, curent).

O oportunitate excelentă pentru cei care își doresc o locuință primitoare în centrul orașului!

Facilități

- Aer condiționat
- Mobilat Complet
- Gresie
- Transport în comun
- Ferestre PVC
- Drumuri Asfaltate
- Curte
- Iluminat stradal
- Parchet
- Bucătărie utilată
- Centrală proprie
- Izolat Termic Exterior
- Uși interioare Lemn
- Ușă intrare PVC

Galerie

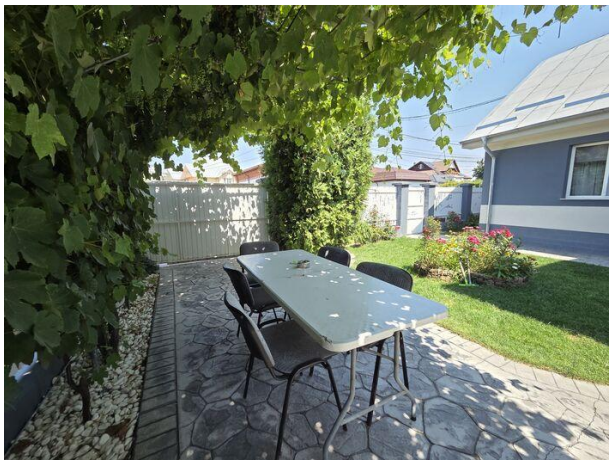

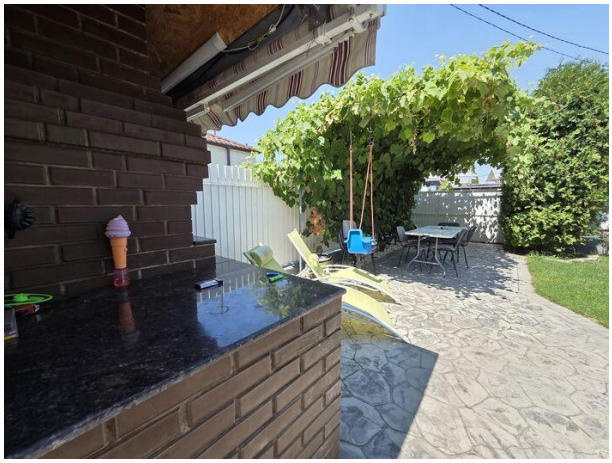

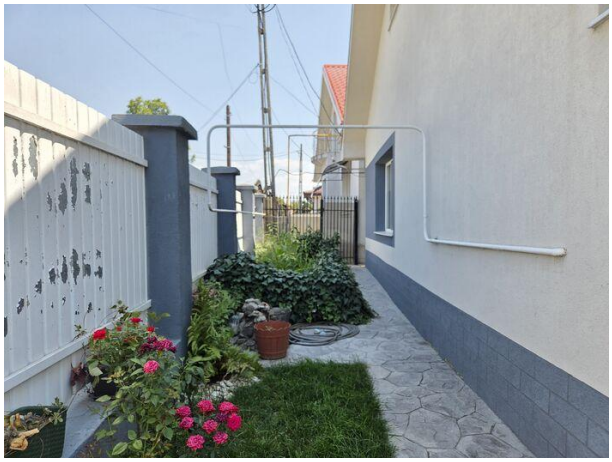
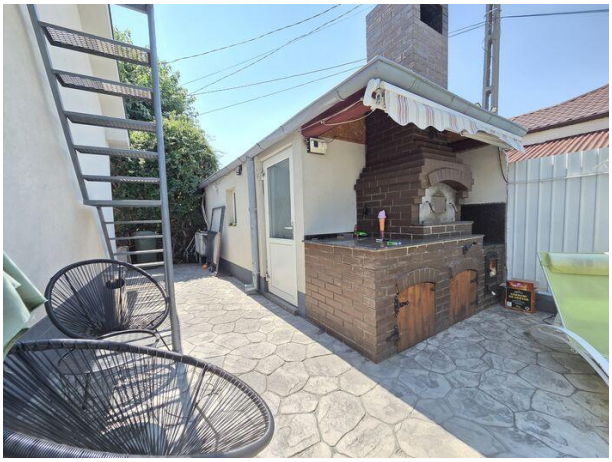

Localizare

Datele agentului

Laurențiu Lera
Sales Associate

0752887399
laurentiu.lera@remax.ro

REMAX Golden Home
Str. Brailei, nr. 29
0765 847 023
golden.focsani@remax.ro