Apartament cu 2 camere de închiriat pe strada Vasile Goldiș

300 € / lună (7.5 € / lună / mp)

Camere	**2**	Dormitoare	**1**
Băi	**1**	Etaj	**1**
Supraf. construită	**48 mp**	Supraf. utilă	**40 mp**
Anul construcției	**1980**		

Apartament cu 2 camere de închiriat pe strada Vasile Goldiș

REMAX vă propune spre închiriere un apartament situat pe Strada Vasile Goldiș din Alba Iulia. Proprietatea beneficiază de toate dotările necesare.

Apartamentul este ideal pentru cei care doresc să locuiască într-o zonă liniștită, având acces la toate facilitățile orașului.

Vă invităm să ne contactați pentru mai multe informații și pentru a programa o vizionare.

Facilități

- Ferestre Aluminiu
- Iluminat stradal
- Transport în comun
- Apometre
- Uși interioare Lemn
- Parchet
- Drumuri Asfaltate
- Ușă intrare Metal

Galerie

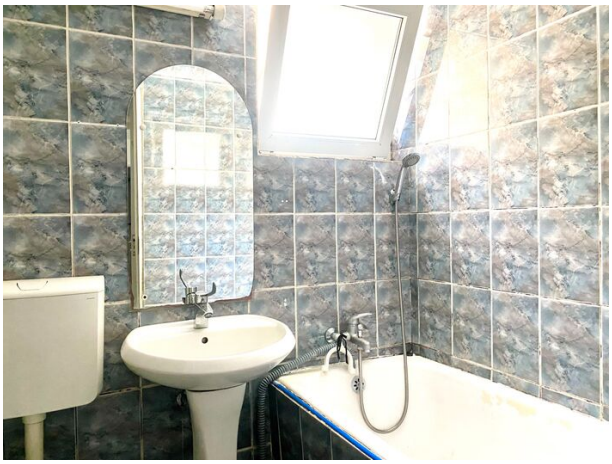

Localizare

Datele agentului

Olivia Dumitriu
Sales Associate

0743890994
olivia.dumitriu@remax.ro

REMAX Sky 2
Strada Closca nr. 8, bl.3, ap. 1
0723608474
sky.alba@remax.ro