REMAX Golden Home

Apartament 3 camere Unirea Principatelor Comision zero

Exclusivitate

Comision 0%

79,000 € (1,053.33 € / mp)

Camere	3	Dormitoare	2
Băi	1	Etaj	4
Supraf. construită	80 mp	Supraf. utilă	75 mp
Anul construcției	1984		

Apartament 3 camere Unirea Principatelor Comision zero

Comision 0% pentru cumparator
Va ofer spre vanzare un apartament cu 3 camere, etaj 4, zona Ultracentrala!
Situat pe strada Unirea Principatelor , la 3 minute de Zona BIG , apartamentul are o suprafata de 75 mp din care 8 metri suprafata Balcoanelor!
Este compus din doua dormitoare , living, bucatarie , doua holuri , baie , doua balcoane (unul la dormitor si celalat pe living)!
Baia de servicu a fost desfiintata insa s-au pastrat tevile pentrua fi repusa in functiune!
Blocul are acoperis !
Apartamentul dispune de centrala termica proprie!
Pentru mai multe detalii si vizionari , va stau cu drag la dispozitie!

Facilități

- Apometre
- Contor gaz
- Transport în comun
- Drumuri Asfaltate
- Iluminat stradal
- Centrală proprie
- Interfon

Galerie

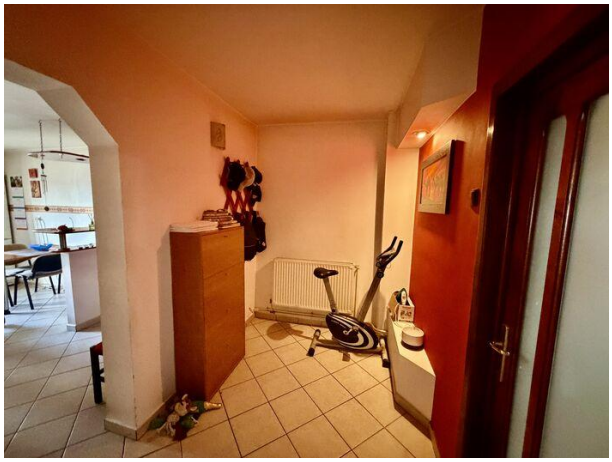

Localizare

Datele agentului

Alin Știru
Sales Associate

0775189757
alin.stiru@remax.ro

REMAX Golden Home
Str. Brailei, nr. 29
0765 847 023
golden.focsani@remax.ro