REMAX Central

Apartament cu 4 camere, Brașov, Str. Fundăturii, Stupini

100,000 € (1,298.7 € / mp)

Camere	4	Dormitoare	3
Băi	2	Etaj	Parter
Supraf. construită	80 mp	Supraf. utilă	77 mp
Anul construcției	1977		

Apartament cu 4 camere, Brașov, Str. Fundăturii, Stupini

Sunt Marius Gainariu si vă propun spre vânzare un apartament spațios cu 4 camere, situat la parterul unui imobil cu regim de înălțime P+1, aflat pe strada Fundăturii din Brașov, în imediata apropiere a aeroportului.

Locuința are un potențial excelent, însă necesită renovare, oferindu-vă astfel libertatea de a-l amenaja exact așa cum vă doriți. Este ideal pentru o familie care își dorește un spațiu generos, într-o zonă liniștită, dar cu acces rapid către puncte importante din oraș.

Caracteristici:

-4 camere, 2 bai, bucatarie, 3 debarale, hol

-Etaj parter

-Suprafață utilă generoasă 74,4 mp

-Zonă liniștită, cu trafic redus

-Aproape de aeroport și alte facilități importante

Apartamentul este disponibil imediat și se pretează atât pentru locuință personală, cât și pentru investiție.

Pentru mai multe detalii sau programarea unei vizionări, nu ezitați să ne contactați!

Facilități

- Apometre
- Contor gaz
- Interfon
- Transport în comun
- Pereți Vopsea lavabilă
- Drumuri Asfaltate
- Izolat Termic Exterior
- Uși interioare Lemn
- Parchet
- Centrală proprie
- Iluminat stradal
- Ușă intrare Metal
- Ferestre PVC

Galerie

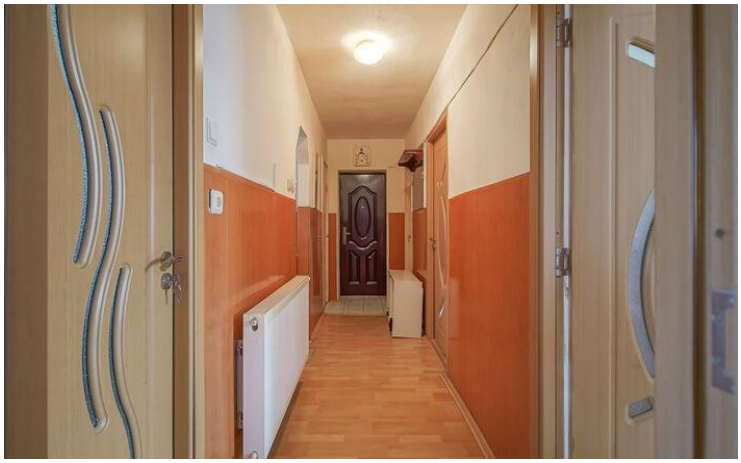

Localizare

Datele agentului

Marius Găinariu
Sales Associate

0751118530
marius.gainariu@remax.ro

REMAX Central
Str. Mihail Kogălniceanu, Nr. 15, Et. 2
0742 033 049
central.brasov@remax.ro