Apartament cu 3 camere de vânzare în zona Rogerius

78,000 € (879.57 € / mp)

Camere	3	Dormitoare	3
Băi	1	Etaj	8
Supraf. construită	91.34 mp	Supraf. utilă	88.68 mp
Anul construcției	1970		

Apartament cu 3 camere de vânzare în zona Rogerius

Apartament spațios cu 3 camere de vânzare – Strada Podului nr. 1

Vă prezentăm spre vânzare un apartament generos, situat pe Strada Podului nr. 1, la etajul 8 din 8 (mansardă), ideal pentru o familie sau pentru cei care își doresc un spațiu confortabil și bine compartimentat.

Detalii proprietate:

* Suprafață utilă: 88 mp
* 3 camere
* Compartimentare decomandată
* 3 dormitoare
* Bucătărie deschisă, cu posibilitatea de a fi integrată cu livingul, oferind un spațiu modern și luminos
* Baie generoasă, dotată cu cadă
* Apartament izolat termic

Proprietatea oferă camere spațioase și un compartimentaj practic, fiind pregătită să devină căminul perfect pentru viitorii proprietari.

Facilități

- Drumuri Asfaltate
- Contor căldură
- Iluminat stradal
- Izolat Termic Interior
- Transport în comun
- Ferestre PVC

Galerie

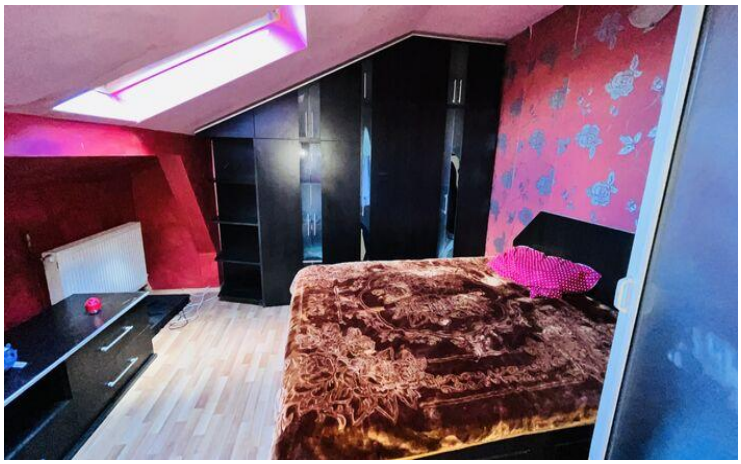

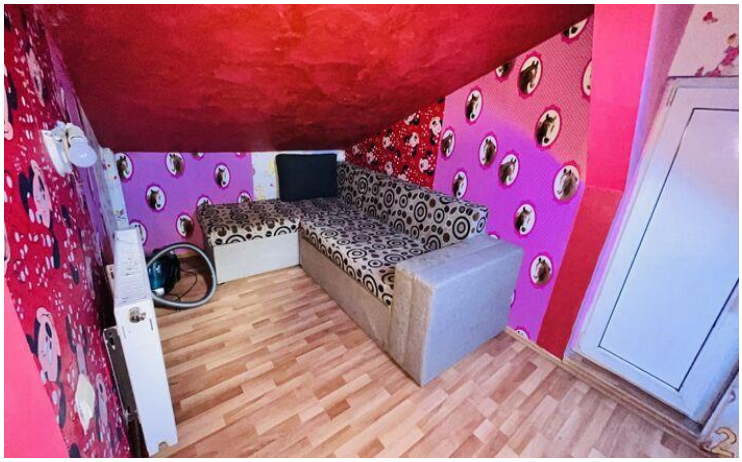

Localizare

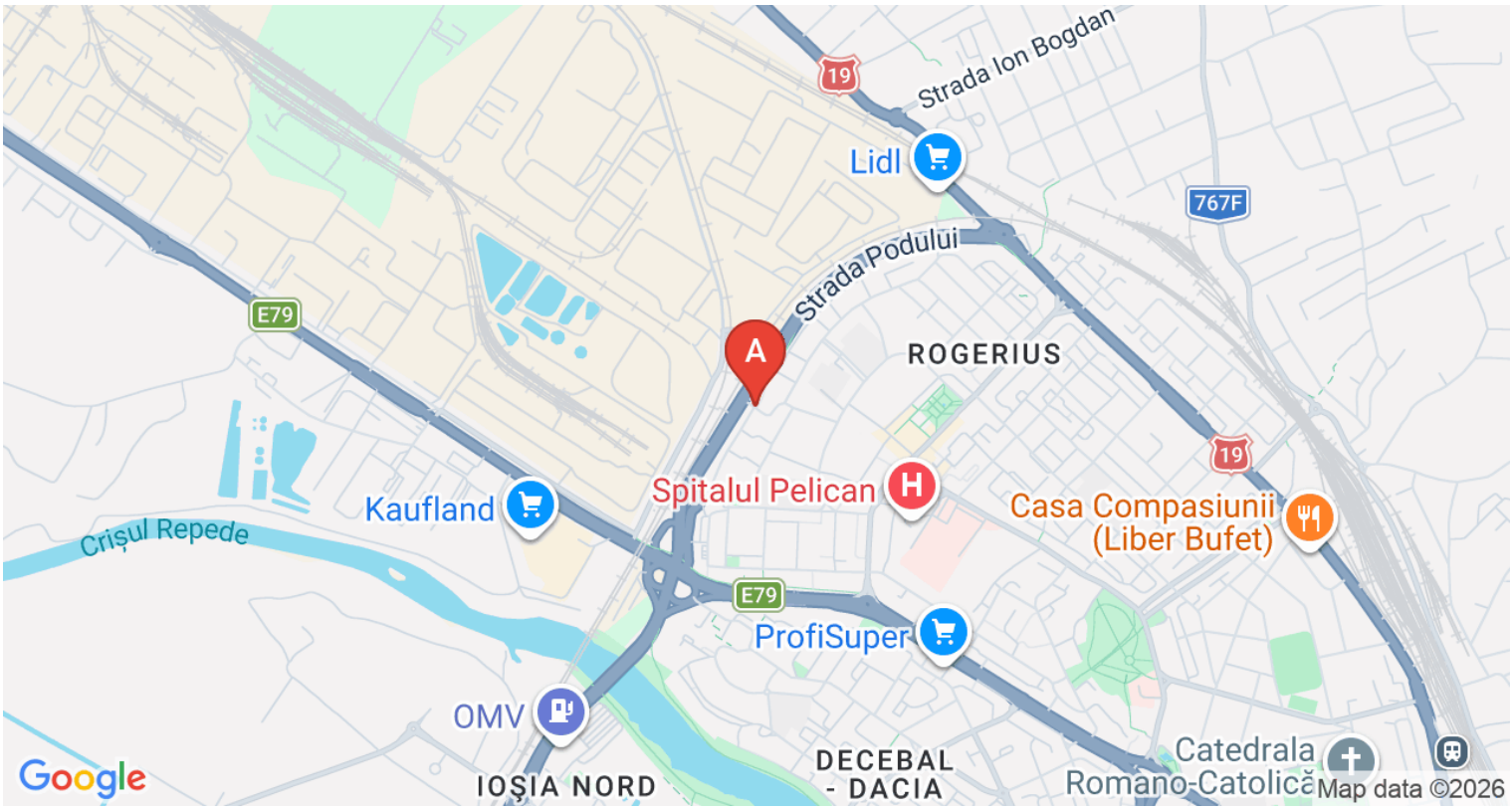

Datele agentului

Maria Chiș
Sales Associate

0770624414
maria.chis@remax.ro

REMAX Family
Piața Emanuil Gojdu , Nr.33 , Bl.A7
0749 220 518
family.oradea@remax.ro