Apartament cu 2 camere de vânzare central pe str. Evreilor Deportați

98,500 € (1,349.32 € / mp)

Camere	**2**	Dormitoare	**1**
Băi	**1**	Etaj	**1**
Supraf. construită	**88 mp**	Supraf. utilă	**73 mp**

Apartament cu 2 camere de vânzare central pe str. Evreilor Deportați

Nu se percepe comision de la cumpărător!

Descoperă confortul unui apartament spațios, situat pe strada Evreilor Deportați nr. 64, din Oradea, într-o zonă liniștită și foarte bine conectată, la doar 5 minute de centrul orașului.
Cu o suprafață utilă de 72 mp, apartamentul este compartimentat eficient și oferă:
-living generos și luminos
-dormitor confortabil
-bucătărie mobilată și utilată
-baie
-balcon

Locuința se vinde complet mobilată și utilată, fiind pregătită pentru mutare imediată, fără investiții suplimentare.
Suprafața generoasă și compartimentarea practică o recomandă atât pentru locuit, cât și ca investiție în vederea închirierii.
Amplasarea reprezintă unul dintre cele mai mari avantaje ale proprietății, având acces rapid către centrul Oradei, magazine, școli, mijloace de transport în comun, restaurante și toate facilitățile necesare unui stil de viață modern.
Dacă îți dorești un apartament spațios, într-o locație excelentă și gata de locuit, această proprietate este alegerea ideală.

Pentru mai multe informații și programarea unei vizionări, contactează-ne cu încredere!

Facilități

- ✔ Drumuri Asfaltate
- ✔ Iluminat stradal
- ✔ Transport în comun

Galerie

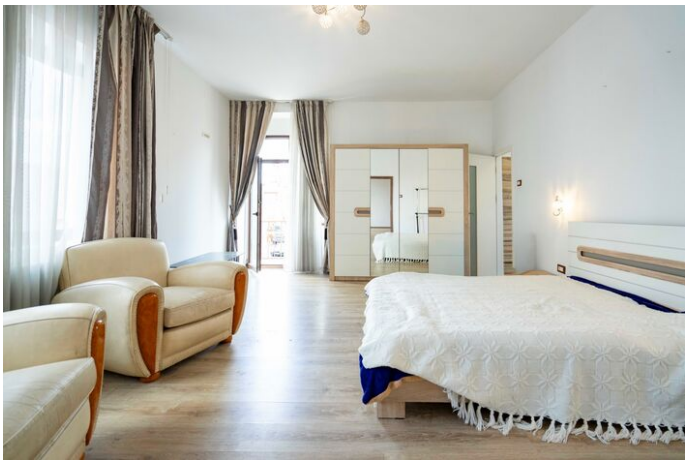

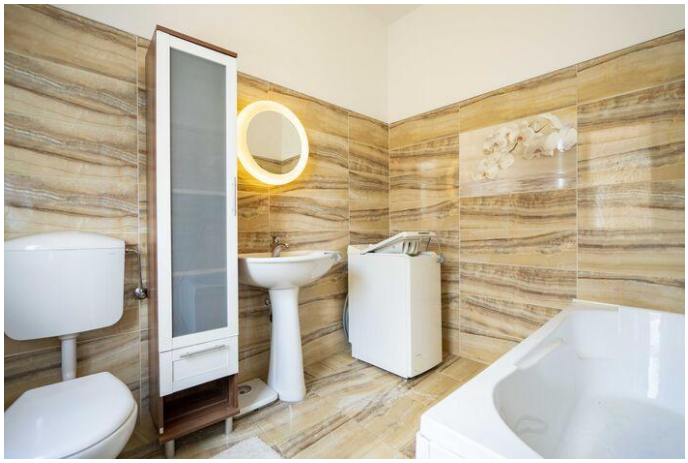

Localizare

Datele agentului

Andrei Berinde
Broker/Owner

0744448585
andrei.berinde@remax.ro

REMAX Quantum
Str. Pictor Nicolae Grigorescu nr 6, et 1
0736 686 868
quantum.oradea@remax.ro