REMAX Bitte

Casă la țară cu teren de 741 mp, în Zlagna (jud. Sibiu)

25,000 €

Camere	3	Supraf. construită	125 mp
Supraf. utilă	100 mp	Supraf. teren	741 mp
Anul construcției	1965		

Casă la țară cu teren de 741 mp, în Zlagna (jud. Sibiu)

Dacă îți dorești o proprietate într-un sat liniștit, departe de agitația orașului, unde să te bucuri de natură și aer curat, această casă din satul Zlagna, județul Sibiu, poate fi ceea ce cauti.
Situată într-o zonă pitorească, proprietatea se află la aproximativ 50 km de Sibiu, 20 km de Mediaș și 15 km de Biertan, oferind acces facil către oraș, dar și liniștea specifică vieții la sat.
Casa are o suprafață utilă de aproximativ 100 mp și este amplasată pe un teren de 741 mp. Compartimentarea actuală cuprinde 5 încăperi, care pot fi amenajate în funcție de nevoile viitorului proprietar, de exemplu 3 dormitoare, bucătărie și baie.
Actualul proprietar a început procesul de renovare, finalizând una dintre camere. Celelalte încăperi necesită renovare completă.
Utilități:
• energie electrică;
• apă din fântână.
Avantaje:
• zonă liniștită, înconjurată de natură;
• teren generos de 741 mp;
• acces facil către Mediaș, Biertan și Sibiu;
• oportunitate pentru casă de vacanță sau locuință permanentă.
Proprietatea este intabulată.

Facilități

- ✔ Curte
- ✔ Grădină
- ✔ Ușă intrare PVC

Galerie

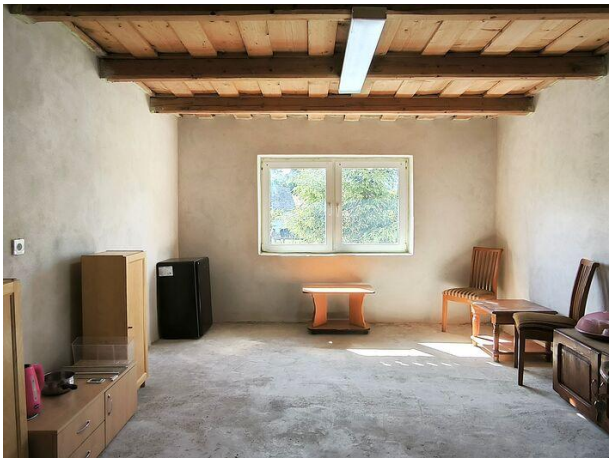

Localizare

Datele agentului

Rareș Mitrache
Sales Associate

0729308856
rares.mitrache@remax.ro

REMAX Bitte
Str. I.C. Bratianu, nr. 3, bl. 4
0770170975
bitte.medias@remax.ro