Apartament 3 camere,Bloc nou,metrou 1 Mai,Piata Chibrit

Exclusivitate

285,000 € (3,983.23 € / mp)

Camere	3	Băi	2
Locuri de parcare	2	Etaj	2
Supraf. construită	80.76 mp	Supraf. utilă	71.55 mp
Anul construcției	2025		

Apartament 3 camere,Bloc nou,metrou 1 Mai,Piata Chibrit

Îți propunem un apartament de vânzare situat la etajul 2 al unui bloc nou, construit în 2025. Acesta are 3camere, o bucătărie separată și doua balcoane și două băi (cu geam) Apartamentul beneficiază de uși de securitate anti-efracție și tâmplărie Salamander profil 92 mm și geam tripan,asigurându-ți confort și siguranța.
Suprafața este luminoasă, cu tâmplărie care permite o bună iluminare naturală în fiecare cameră.
Apartamentul dispune de centrala proprie (Wiessmann) cu încălzire in pardoseală. Toate utilitățile fiind contorizate individual pt fiecare unitate locativa in parte. Apartamentul dispune și de două locuri parcare garaj (subteran).
Apartamentul se afla intr-o zona bine conectata, aproape de stații de transport public, cum ar fi stația de metrou "1 Mai".
In apropiere găsești o varietate de servicii, inclusiv cafenele și restaurante.De asemenea, ai acces la instituții de învățământ, cum ar fi SNSPA și grădinițe.

PRETUL CONTINE TVA SI DOUA LOCURI PARCARE SUBTERANE!APARTAMENTUL SE PREDA FINISAT,AVAND OPTIUNEA DE A VA ALEGE FINISAJELE!

Beneficiază de toate avantajele unei locații centrale!
Nu rata ocazia de a viziona acest apartament.

Facilități

Galerie

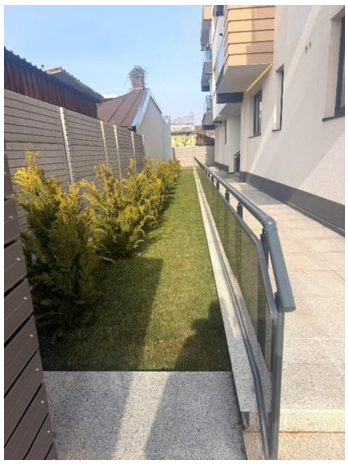

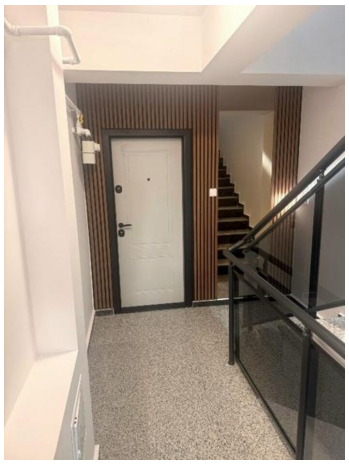

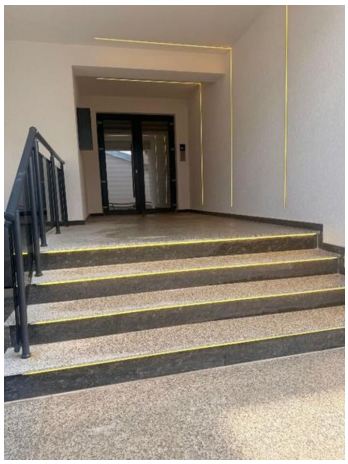

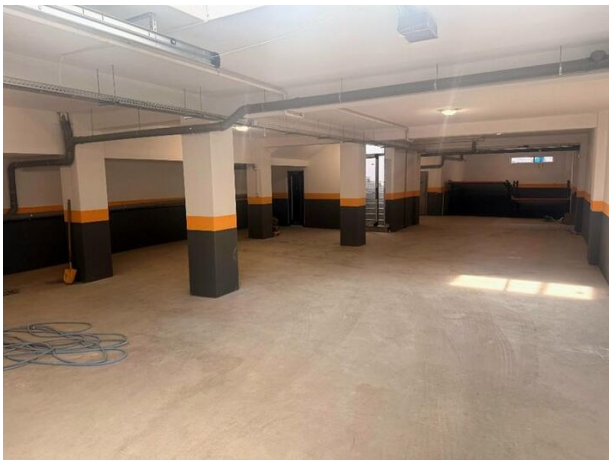

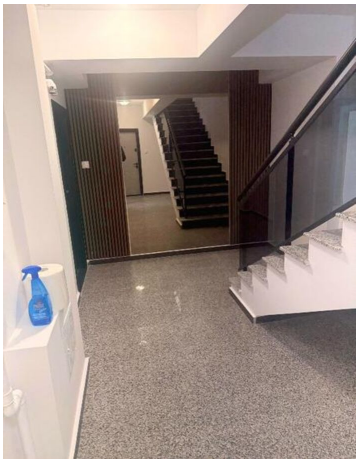

[redacted]

RELEVEU APARTAMENT

Scara 1:100

Nr. cadastral al terenului	Suprafata totala	Adresa imobilului
	80,76	str. Dep. nr. 25, et. 2, ap. 8
Localitatea (oraș/sat)		sect. 5, Bucureşti
Strada (numele)		str. Depozitului

Recapitulatie

Nr. crt.	Denumire camera	Suprafata (mp)
1	Living	18,21
2	Camera	11,78
3	Camera	10,79
4	Bucătărie	7,75
5	Baie	4,22
6	Baie	3,26
7	Hol	3,10
Suprafata utila = 57,32		
8	Balcon	5,53
9	Balcon	4,18
Suprafata totala = 80,76		

Beculaturi: PETRAIT IOAN

Data inaintei (RO): Receptionat

[redacted]

Localizare

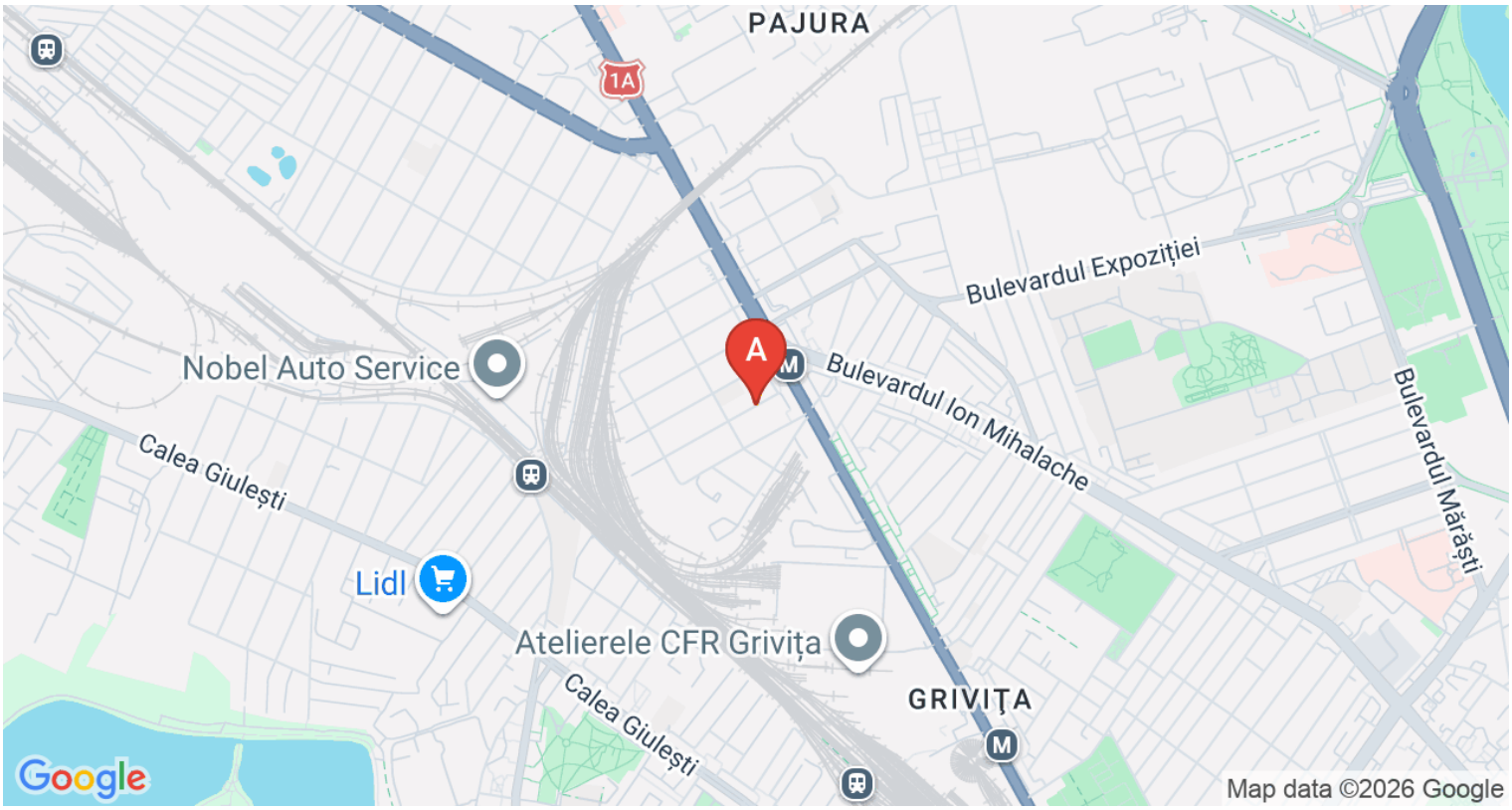

Datele agentului

Cosmin Petre
Sales Associate

0729089414
cosmin.petre@remax.ro

REMAX Agency
Soseaua Stefan cel Mare nr. 1, parter, sector 1, Bucuresti.
0723177854
agency.bucuresti@remax.ro