Apartament cu 3 camere de vânzare în zona Rahova

108,900 € (1,597.71 € / mp)

Camere	3	Dormitoare	2
Băi	2	Etaj	3
Supraf. construită	80 mp	Supraf. utilă	68.16 mp
Anul construcției	1986		

Apartament cu 3 camere de vânzare în zona Rahova

Acasă înseamnă confort, liniște și o locație excelentă! Descoperă apartamentul care le îmbină pe toate!
Dacă ești în căutarea unui apartament spațios, bine compartimentat și situat într-o zonă apreciată a cartierului Rahova, această proprietate merită toată atenția ta!
Îți prezentăm spre vânzare un apartament decomandat cu 3 camere, amplasat la etajul 3 din 8, într-un bloc solid, construit în 1986, prevăzut cu două lifturi, ideal atât pentru locuit, cât și ca investiție.
De ce merită să-l vezi?
✔ Compartimentare decomandată – spații bine delimitate, ideale pentru o familie.
✔ Două grupuri sanitare, dintre care baia principală beneficiază de geam pentru aerisire naturală, un avantaj apreciat de orice cumpărător.
✔ Bucătărie practică, cu balcon tip logie, perfect pentru spațiu suplimentar de depozitare sau pentru un colț de relaxare.
✔ Apartament curat, îngrijit, mobilat și utilat, gata să fie locuit fără investiții majore.
✔ Etajul 3 – considerat unul dintre cele mai căutate etaje, oferind confort și acces facil.
O locație care îți simplifică viața
Situat pe strada Soldat Vasile Croitoru, într-o zonă liniștită, cu multă verdeață, apartamentul beneficiază de acces rapid către toate punctele de interes:
Piața Rahova;
Kaufland;
Penny Market;
Liceul Dimitrie Bolintineanu;
Acces rapid ,numai cateva statiicatre Piata Unirii si Centrul Istoric ;
școli, grădinițe, farmacii, mijloace de transport și numeroase facilități aflate la doar câteva minute de mers pe jos.
Aici vei găsi echilibrul perfect între liniștea de acasă și avantajele unei zone bine dezvoltate.
Fie că îți dorești un cămin confortabil pentru familia ta, fie că urmărești o investiție sigură într-o zonă cu cerere constantă, această proprietate reprezintă o alegere excelentă.
Programează o vizionare și lasă apartamentul să te convingă! Unele locuințe trebuie văzute pentru a fi apreciate cu adevărat.

Facilități

- Aer condiționat
- Contor căldură
- Ușă intrare Metal
- Ferestre PVC
- Apometre
- Iluminat stradal
- Transport în comun
- Pereți Vopsea lavabilă
- Drumuri Asfaltate
- Interfon
- Parchet

Galerie

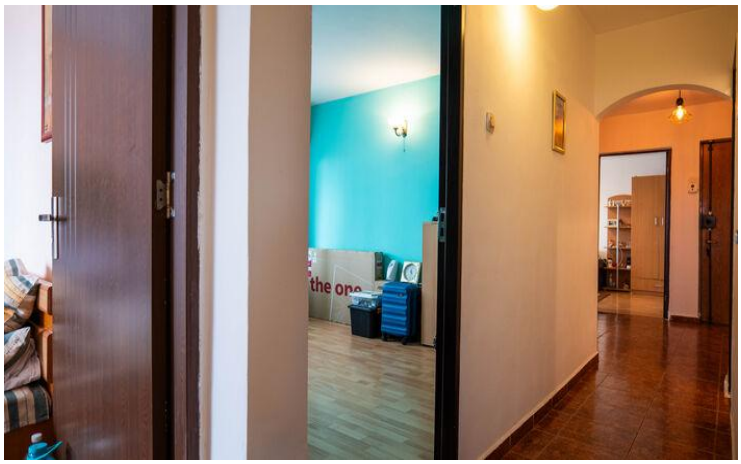

Localizare

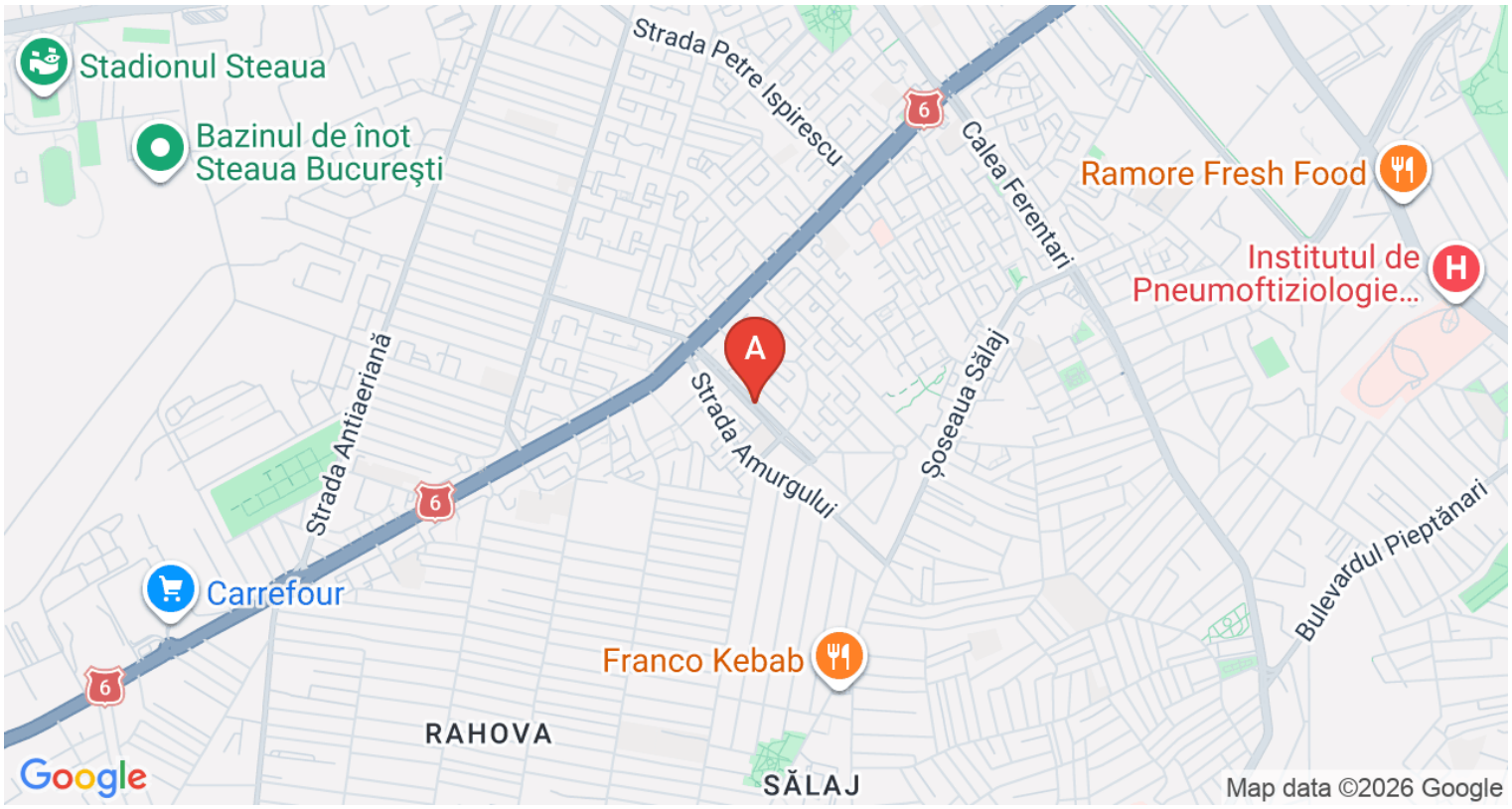

Datele agentului

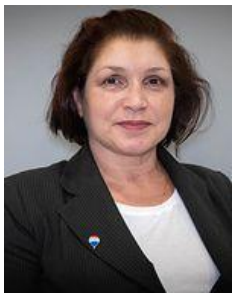

Mihaela Moraru
Sales Associate

0730619721
mihaela.moraru@remax.ro

REMAX Select
Soseaua Mihai Bravu nr. 35, bl. P13, sect. 2
0735279486
select.bucuresti@remax.ro