Spațiu Open-Space 448mp | Ideal Birouri/Call Center | Str. Turnului

Exclusivitate

Comision 0%

2,000 € / lună (4.46 € / lună / mp) *+ 21% TVA*

Tip imobil	**Clădire birouri**	Supraf. utilă	**448.8 mp**
Etaj	**3**	Băi	**2**
Locuri de parcare	**50**	Anul construcției	**1982**
Încăperi	**1**		

Spațiu Open-Space 448mp | Ideal Birouri/Call Center | Str. Turnului

Ofertă exclusivă! Disponibil pentru închiriere un spațiu versatil, ideal pentru birouri, call center, clinică sau alte activități profesionale.
Unul dintre marile avantaje este flexibilitatea: spațiul este în prezent în stadiu de compartimentare și finisare (la gri), ceea ce oferă oportunitatea unică de a-l prelua și personaliza exact conform nevoilor și specificului afacerii tale.
Finisaje și Dotări:
Lumină și spațiu: Geamuri termopan mari pentru lumină naturală.
Utilități: Contorizare individuală pentru apă, gaz și curent electric (inclusiv curent trifazic).
Notă: Spațiul se predă în stadiul actual (la gri), oferind posibilitatea de a finaliza finisajele (pardoseli, compartimentări suplimentare) după propriul design.
Locație și Accesibilitate:
Adresă: Strada Turnului, nr. 5, sc. B, etaj 3.
Acces facil: Zonă excelentă, cu acces rapid din Strada 13 Decembrie – Strada Turnului (Înmatriculări Auto) sau din Strada Camil Petrescu – Strada Tudor Arghezi.
Transport: Apropiere imediată de stația de transport în comun "Facultatea de Constructii", linia 53 și stație de taxi – extrem de convenabil pentru angajați și clienți.
Parcare: Locuri de parcare disponibile chiar în fața clădirii, platforma betonata.
Detalii Imobil:
Clădire cu regim de înălțime Parter + 4 Etaje.
Acces facil asigurat prin intermediul scărilor interioare ale imobilului.

Facilități

- ✔ Internet

Galerie

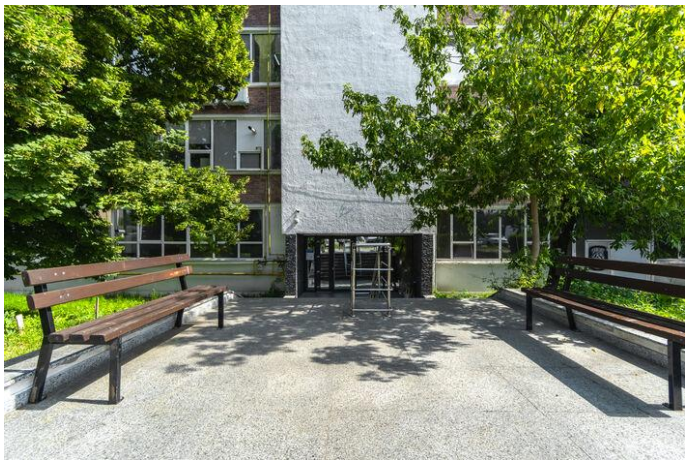

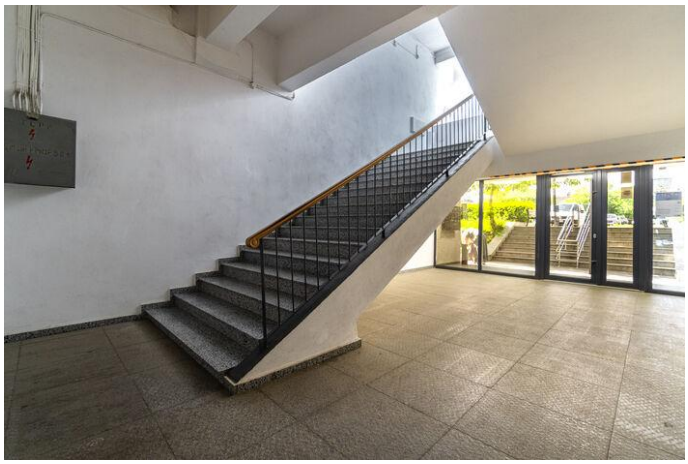
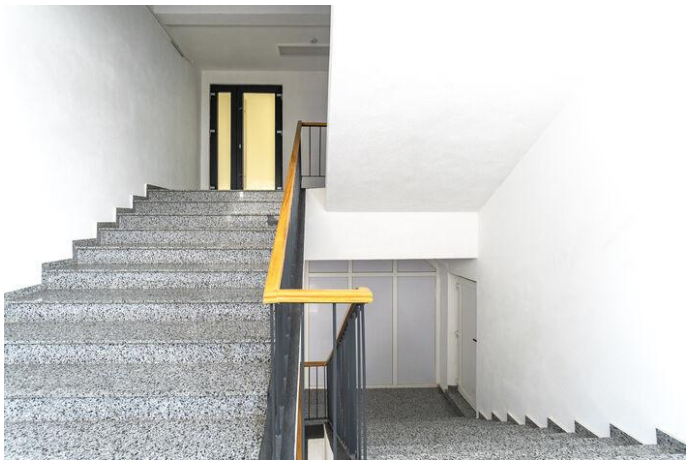

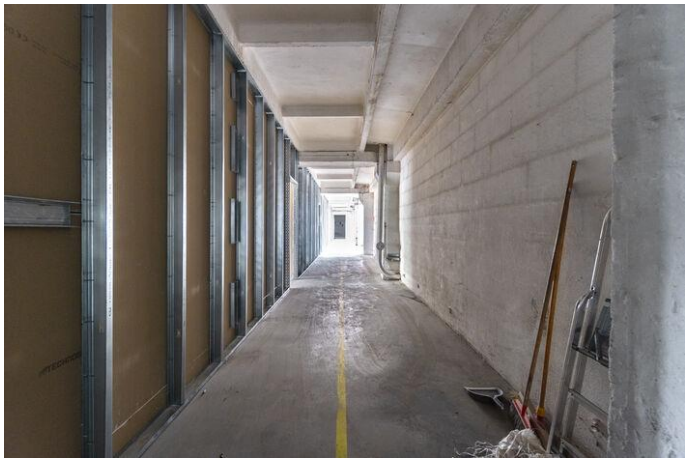
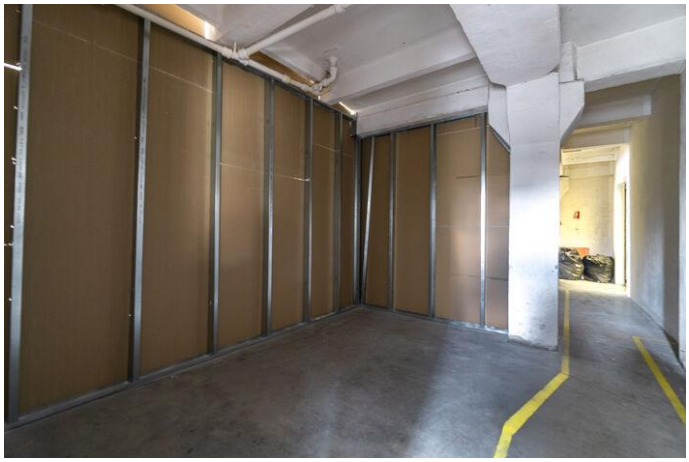

Localizare

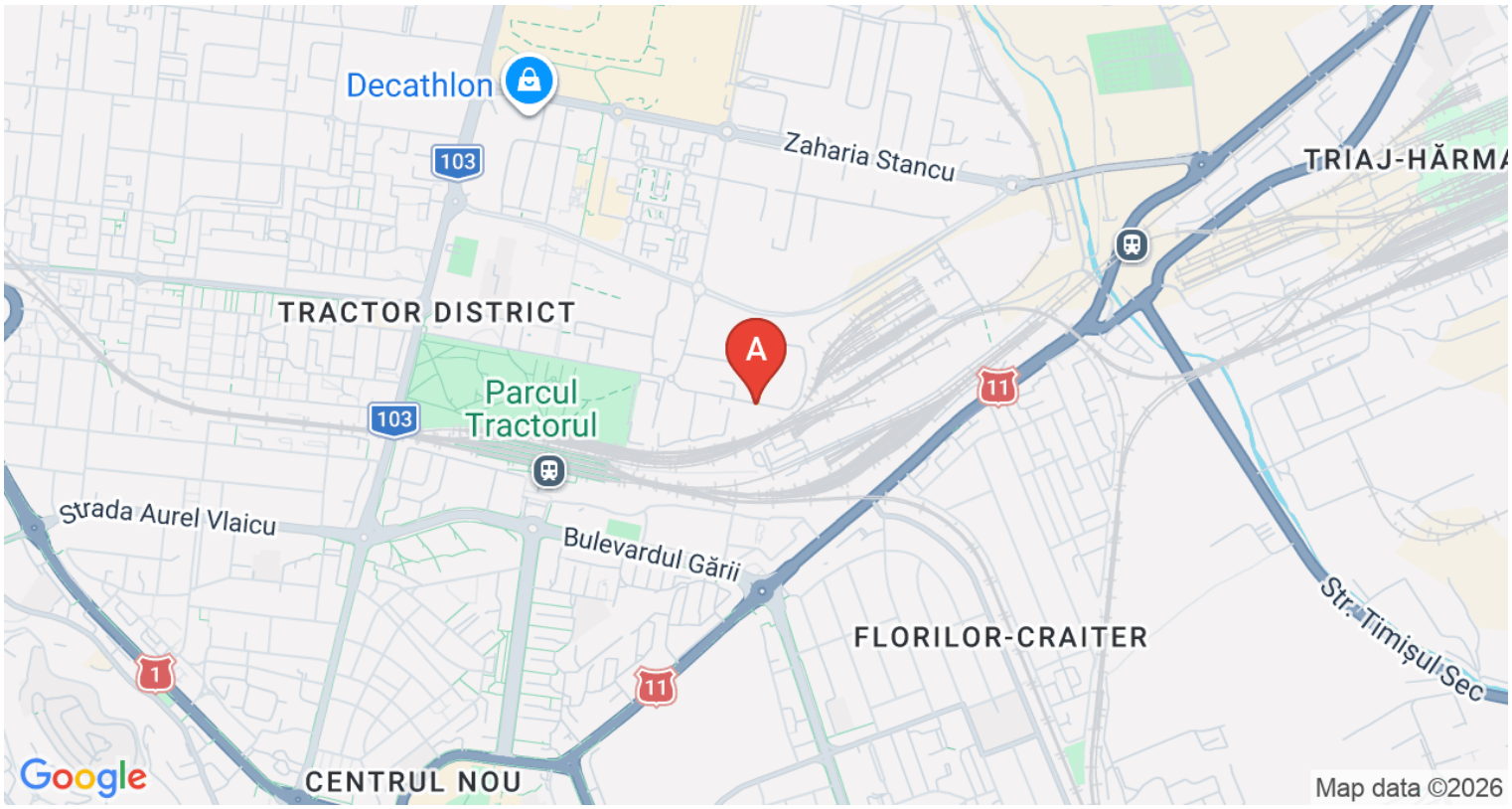

Datele agentului

Gabriel Tudorașcu
Sales Associate

0722731898
gabriel.tudorascu@remax.ro

REMAX Evolution
Calea Bucuresti, nr.10 B
0771 132 402
evolution.brasov@remax.ro