REMAX Anteea

Vila smart personalizabilă cu rooftop și piscină privată – arhitectură

Exclusivitate

Comision 0%

590,000 € (1,715.12 € / mp)

Camere	5	Dormitoare	4
Băi	4	Locuri de parcare	4
Supraf. construită	344 mp	Supraf. utilă	344 mp
Supraf. teren	440 mp	Supraf. curte	300 mp
Anul construcției	2024		

Vila smart personalizabilă cu rooftop și piscină privată – arhitectură

Există case frumoase. Există case inteligente. Și există acele proprietăți rare care îți oferă șansa de a le transforma exact în ceea ce ai visat. Această vilă face parte din ultima categorie.

Cu o arhitectură contemporană spectaculoasă, linii curate și suprafețe vitrate generoase, proprietatea este livrată într-un stadiu care îmbină avantajele unei case aproape finalizate cu libertatea de a-ți pune propria amprentă asupra fiecărui detaliu interior. Este alegerea ideală pentru cei care apreciază tehnologia, designul modern și exclusivitatea, dar nu își doresc compromisurile inevitabile ale unei case deja finisate după gustul altcuiva.

Dezvoltatorul livrează proprietatea cu o serie impresionantă de dotări premium deja incluse: uși filomuro cu design minimalist, terase placate cu gresie, grădină complet amenajată cu sistem automat de irigație și peisagistică matură, instalații smart home KNX, încălzire în pardoseală, răcire prin tavane, ventilație centralizată cu aport de aer proaspăt, sistem de aspirație centralizată preinstalat și pompă de căldură reversibilă pentru eficiență energetică și confort pe tot parcursul anului.

În același timp, noul proprietar are oportunitatea rară de a alege exact finisajele care îi definesc stilul: parchetul, gresia, faianța și obiectele sanitare. Astfel, fiecare spațiu poate fi personalizat în funcție de propriile preferințe estetice, fără costurile și disconfortul unei renovări ulterioare.

Zona de zi impresionează prin amplitudinea spațiilor și prin scara spectaculoasă din sticlă structurală cu trepte din lemn, un element arhitectural care devine punctul central al locuinței. Suprafețele vitrate ample permit luminii naturale să inunde fiecare încăpere, creând o atmosferă elegantă și relaxată.

Etajul este dedicat zonei de noapte, cu dormitoare generoase, dressinguri și băi care pot fi personalizate exact așa cum îți dorești. Fiecare detaliu poate reflecta propriul tău stil, de la nuanțele pardoselilor până la alegerea echipamentelor sanitare și a finisajelor decorative.

Punctul culminant al proprietății îl reprezintă terasa panoramică de la ultimul nivel, unde se află piscina privată și zonele dedicate relaxării. Este spațiul perfect pentru seri petrecute cu familia și prietenii, pentru momente de liniște la răsărit sau pentru a te bucura de confortul unei locuințe care oferă experiențe pe care puține proprietăți le pot egala.

Această vilă nu îți oferă doar o casă nouă. Îți oferă libertatea de a crea un cămin care să te reprezinte în totalitate, beneficiind în același timp de cele mai moderne tehnologii și de o infrastructură construită la standardele viitorului.

O proprietate pentru cei care nu caută doar o locuință, ci posibilitatea de a-și construi propriul concept de lux contemporan.

Facilități

- Ferestre Aluminiu
- Bucătărie deschisă
- Iluminat stradal
- Ușă intrare Metal
- Spații agrement
- Drumuri Asfaltate
- Izolat Termic Exterior
- Încălzire prin pardoseală
- Transport în comun
- Curte
- Grădină
- Interfon
- Piscină exterioară

Galerie

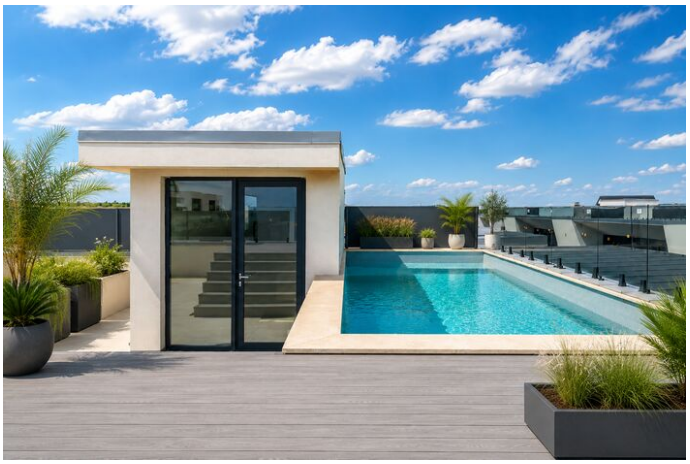

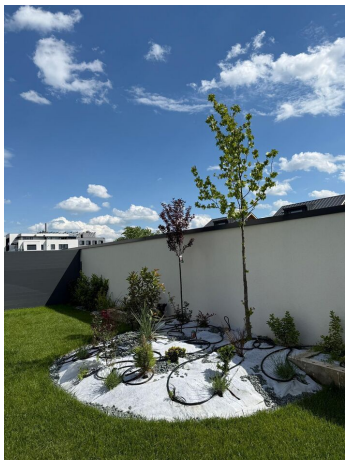

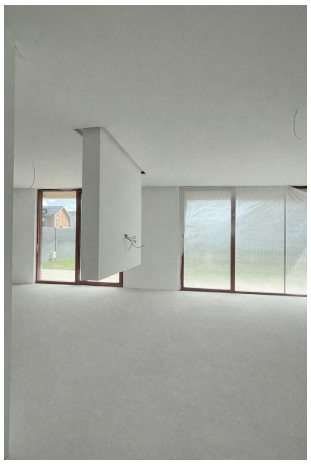

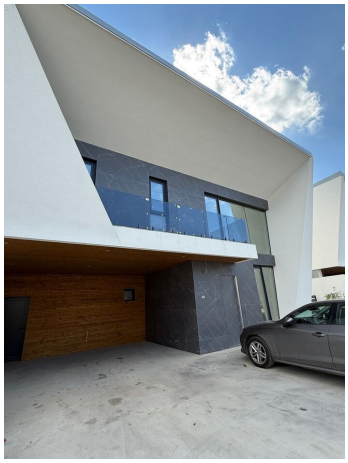

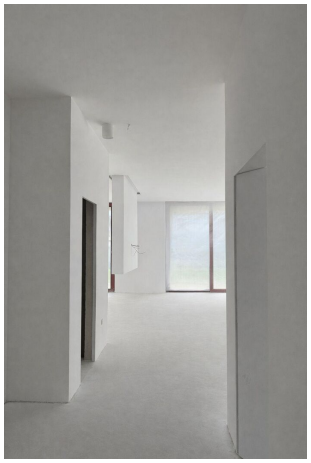

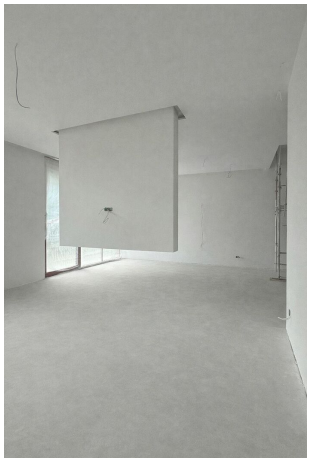

Localizare

Datele agentului

Sorana Kremer
Manager

0723250536
sorana.kremer@remax.ro

REMAX Anteea
Soseaua Nordului nr. 96F, sector 1
0213 110 689
anteea.bucuresti@remax.ro