Spatiu depozitare I garaj în cartierul Buna Ziua – 173 mp utili

185,000 € (1,069.36 € / mp)

Tip imobil	**Bloc de apart.**	Supraf. utilă	**173 mp**
Supraf. birou	**173 mp**	Etaj	**Demisol**
Băi	**1**	Încăperi	**2**

Spatiu depozitare I garaj în cartierul Buna Ziua – 173 mp utili

Vă propunem spre vânzare un spațiu versatil, ideal pentru depozitare, garaj, atelier sau alte activități complementare, situat în cartierul Buna Ziua, la demisolul unui imobil cu regim de înălțime D+P+2E.
Proprietatea dispune de o suprafață utilă generoasă de 173 mp și beneficiază de toate utilitățile necesare desfășurării activității în condiții optime.

Dotări și avantaje:

Suprafață utilă: 173 mp;
Spațiu potrivit pentru depozitare, garaj sau activități logistice;
Baie proprie;
Centrală termică;
Racordare la utilități;
Acces facil;
Situat într-o zonă bine conectată a cartierului Buna Ziua.

Datorită amplasării și compartimentării eficiente, proprietatea reprezintă o oportunitate excelentă atât pentru utilizare proprie, cât și ca investiție.

Facilități

- Acces auto
- Canalizare
- Iluminat stradal
- Apă
- Curent
- Transport în comun
- Drumuri Asfaltate
- Gaz

Galerie

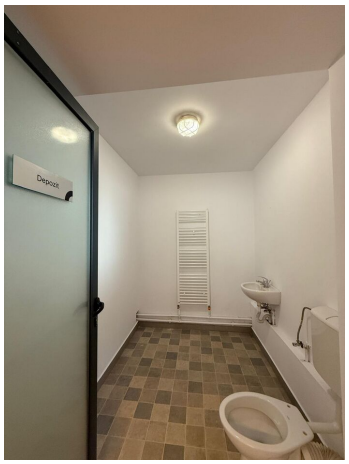
Depozit

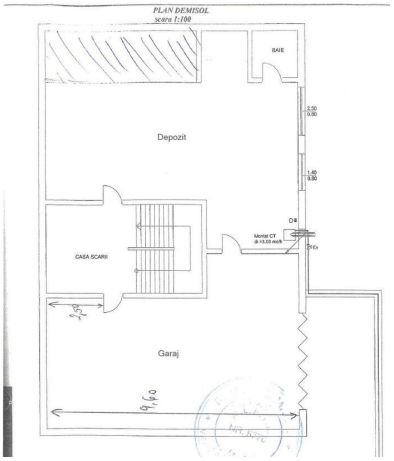
PLAN DEMISOL
scara 1:100
BAIE
Depozit
CASA SCARII
Garaj

Localizare

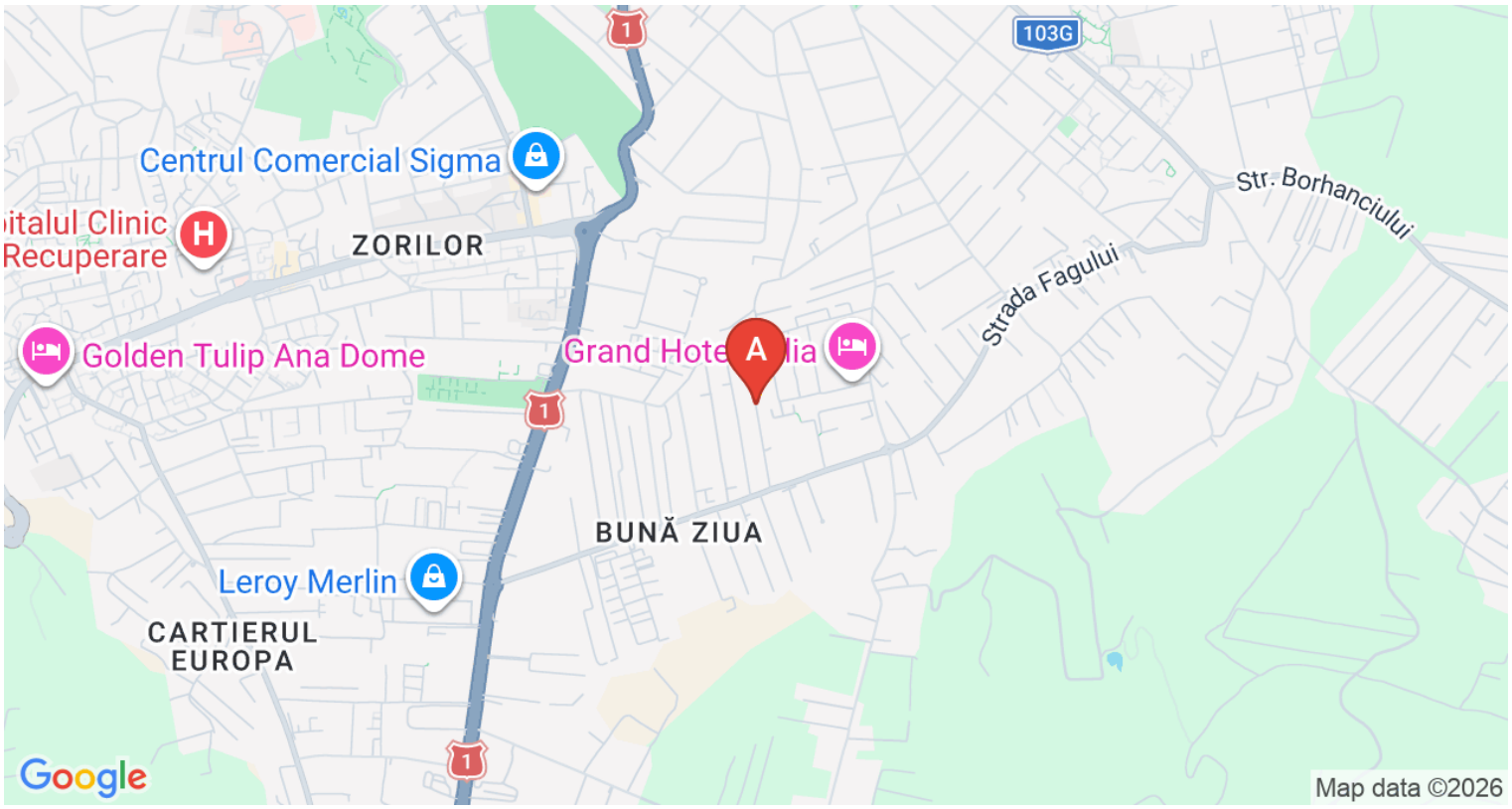

Datele agentului

Daniel Rus
Sales Associate

0745533186
daniel.rus@remax.ro

REMAX Concept
Bulevardul 1 Decembrie 1918, nr. 62, Cluj-Napoca
0364 411 050
concept.cluj@remax.ro