Casă 4 camere/ 467 curte+garaj/ Vatra Luminoasă

1,999 € / lună (13.33 € / lună / mp)

Camere	**4**	Dormitoare	**4**
Băi	**1**	Supraf. construită	**167 mp**
Supraf. utilă	**150 mp**	Supraf. teren	**467 mp**
Supraf. curte	**300 mp**	Anul construcției	**1940**

Casă 4 camere/ 467 curte+garaj/ Vatra Luminoasă

Cauți o casă individuală într-o zonă liniștită, dar cu acces rapid către centrul Bucureștiului?

Chirie 1999 Euro/lună

Această proprietate din Vatra Luminoasă îți oferă un avantaj rar pentru această zonă: 467 mp de curte proprie, 150 mp utili și spațiu generos pentru mașini.

Ce primești:

* 4 camere
* 150 mp utili
* 467 mp curte proprie
* garaj
* în curte pot fi parcate până la 3 mașini, pe lângă cea din garaj
* posibilitate de parcare și pe strada din fața proprietății
* proprietate individuală, cu acces și intimitate
* spații luminoase și bine compartimentate
* centrală termică
* aer condiționat
* proprietatea se închiriază nemobilată, oferind libertatea de a fi amenajată după propriile nevoi

Locație

Casa este amplasată în Vatra Luminoasă, într-o zonă de case cu vegetație matură și acces facil către principalele puncte de interes din Sectorul 2.

Metrou Muncii, mijloace de transport în comun, magazine, Parcul Național și Mega Mall se află la distanță ușor accesibilă.

Este o proprietate potrivită atât pentru locuire, cât și pentru o activitate profesională care necesită spațiu, accesibilitate și mai multe locuri de parcare.

Disponibilă imediat.

Comision 0% pentru chiriaș.

Pentru detalii și programarea unei vizionări, te invit să mă contactezi.

Facilități

- Aer condiționat
- Curte
- Podele Marmură
- Nemobilat
- Drumuri Asfaltate
- Iluminat stradal
- Ușă intrare Metal
- Parchet
- Centrală proprie
- Uși interioare Lemn
- Transport în comun

Galerie

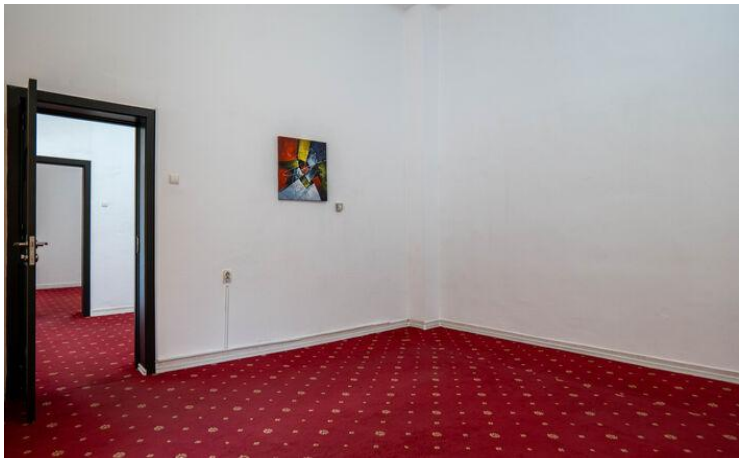

Localizare

Datele agentului

Marinela Chirica
Sales Associate

0745215249
marinela.chirica@remax.ro

REMAX Select
Soseaua Mihai Bravu nr. 35, bl. P13, sect. 2
0735279486
select.bucuresti@remax.ro