Apartament cu 2 camere de vânzare în zona Central

Exclusivitate

51,000 € (1,243.9 € / mp)

Camere	2	Dormitoare	1
Băi	1	Etaj	4
Supraf. construită	49 mp	Supraf. utilă	41 mp
Anul construcției	1977		

Apartament cu 2 camere de vânzare în zona Central

Apartament cu 2 camere de vânzare în Blaj, strada Eroilor – mobilat
Vă propunem spre vânzare un apartament cu două camere, situat în municipiul Blaj, pe strada Eroilor, cu o suprafață utilă totală de 41 mp.
Locuința este compartimentată în două camere, bucătărie, baie, două holuri și balcon, oferind spațiile necesare pentru locuit și depozitare.
Apartamentul se vinde mobilat, cu toate bunurile aflate în interior incluse în prețul de vânzare. Proprietatea poate reprezenta o opțiune atât pentru locuință proprie, cât și pentru o investiție în vederea închirierii.
Pentru informații suplimentare și programarea unei vizionări, vă invităm să ne contactați la numarul de telefon : 0723 608 474

Facilități

- Apometre
- Contor gaz
- Ușă intrare Lemn
- Parchet
- Drumuri Asfaltate
- Iluminat stradal
- Uși interioare Lemn
- Ferestre PVC
- Centrală proprie
- Interfon
- Transport în comun

Galerie

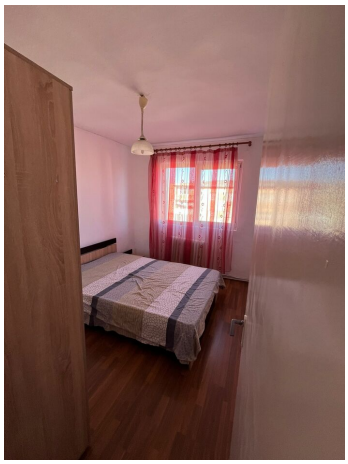

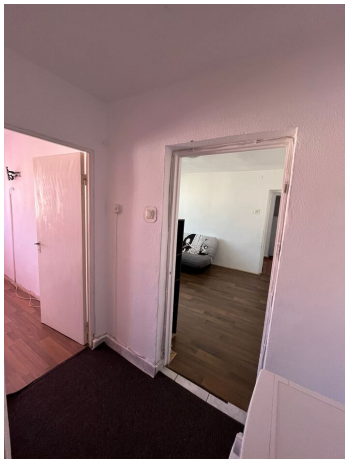

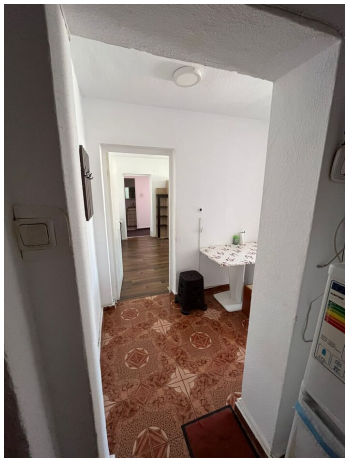

Localizare

Datele agentului

Adrian Andrasiu
Agent in training

0748201341
adrian.andrasiu@remax.ro

REMAX Sky 2
Strada Closca nr. 8, bl.3, ap. 1
0723608474
sky.alba@remax.ro