Spațiu comercial in centrul Mediașului

Exclusivitate

Comision 0%

700 € / lună (11.67 € / lună / mp)

Tip imobil	**Stradal**	Supraf. utilă	**60 mp**
Etaj	**Parter**	Băi	**2**
Anul construcției	**1940**	Încăperi	**1**

Spațiu comercial in centrul Mediașului

Spațiu comercial de închiriat în centrul Mediașului – ideal pentru cafenea, bistro, magazin sau birouri

Oportunitate excelentă de închiriere în zona centrală a orașului Mediaș, pe strada Ștefan Ludwig Roth, una dintre cele mai cunoscute și circulate artere din centrul istoric.

Spațiul beneficiază de acces direct din stradă, oferind vizibilitate foarte bună și acces facil pentru clienți, colaboratori sau angajați. Datorită poziționării sale, proprietatea este potrivită pentru o gamă variată de activități comerciale și profesionale.

Destinații recomandate:

Cafenea sau coffee shop
Bistro sau local cu servire rapidă
Magazin de prezentare și vânzare
Birouri și sediu de firmă
Cabinet de consultanță
Agenție de servicii
Showroom

Unul dintre avantajele importante ale proprietății este curtea proprie, care poate fi amenajată ca terasă

Facilități

- Apă
- Canalizare
- Curent
- Gaz
- Posibilitate terasă

Galerie

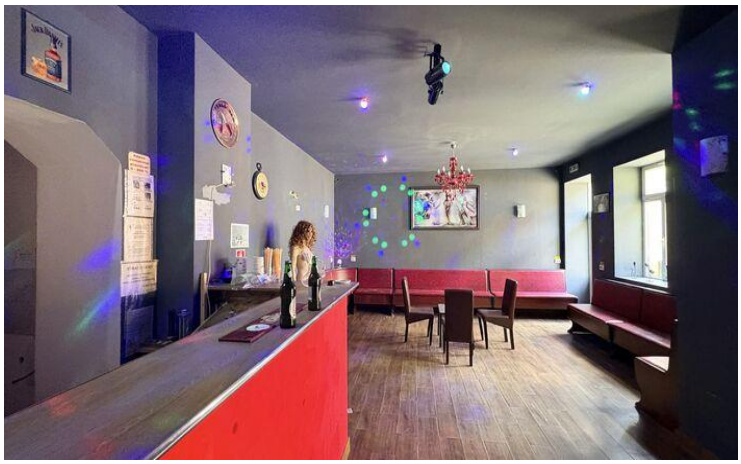

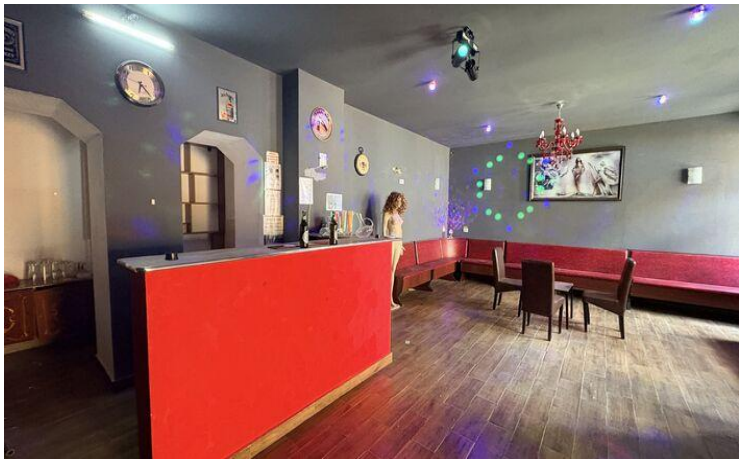

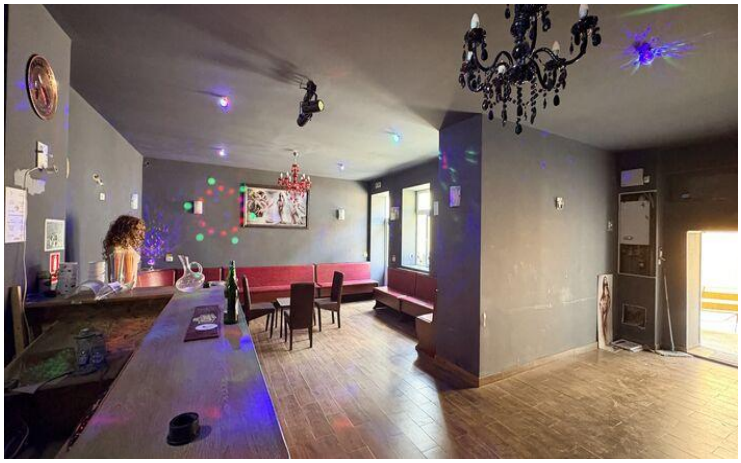

Localizare

Datele agentului

Manuel Plăiaș
Sales Associate

0745359517
manuel.plaias@remax.ro

REMAX Bitte
Str. I.C. Bratianu, nr. 3, bl. 4
0770170975
bitte.medias@remax.ro