Apartament 2 camere, 53 mp, open space, mobilat&utilat, Sânpetru

Exclusivitate

Comision 0%

82,990 € (1,565.85 € / mp)

Camere	**2**	Dormitoare	**1**
Băi	**1**	Locuri de parcare	**1**
Etaj	**Mansarda**	Supraf. construită	**65 mp**
Supraf. utilă	**53 mp**	Anul construcției	**2018**

Apartament 2 camere, 53 mp, open space, mobilat&utilat, Sânpetru

Vă propunem spre vanzare în sistem de reprezentare exclusivă și cu comision 0% pentru cumpărător, un apartament modern cu 2 camere, situat în Sânpetru, în ansamblul Subcetate Residence, pe strada Drumul cu Plopi nr. 112, vila 21.

Apartamentul se află la mansardă și are o suprafață utilă de 53 mp. Este compus dintr-un living cu bucătărie open space, un dormitor separat, o baie cu cadă și două balcoane.

Livingul este dotat cu un aer condiționat și mobilat cu o canapea extensibilă, Smart TV și mobilier cu spații de depozitare. Bucătăria este complet utilată: centrală termică, frigider, cuptor electric, plită pe gaz, masă cu două scaune și alte piese de mobilier. Din living există acces către unul dintre balcoane.
Dormitorul are un pat matrimonial confortabil și un dulap încăpător, iar de aici se poate ieși în al doilea balcon.

Imobilul deține si un loc de parcare care se poate achiziționa separat la prețul de 4500 Euro.

Locuința se află într-un cartier liniștit, curat și bine organizat, ideal pentru locuire pe termen lung. Blocurile din ansamblu au regim redus de înălțime (P+3+M), cu puțini locatari. Zona este aerisită, cu străzi asfaltate și iluminate. Stația RATBV este la doar 2-3 minute de mers pe jos. În apropiere se găsesc magazine și alte facilități, inclusiv un magazin „La doi Pași”.

Se poate achiziționa prin orice modalitate de plata, atât din surse proprii cât și prin credit bancar.

Pentru mai multe detalii sau pentru a programa o vizionare, nu ezitați să mă contactați!

Facilități

- Aer condiționat
- Centrală proprie
- Iluminat stradal
- Parchet
- Apometre
- Contor gaz
- Ușă intrare Metal
- Bucătărie utilată
- Drumuri Asfaltate
- Izolat Termic Exterior
- Transport în comun
- Pereți Vopsea lavabilă

Galerie

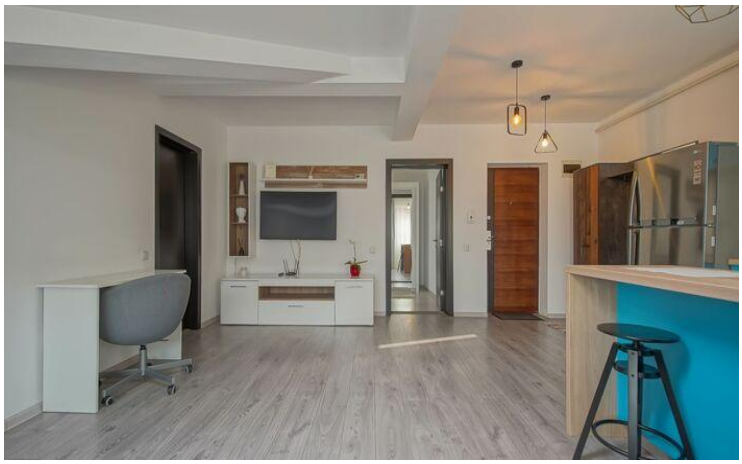

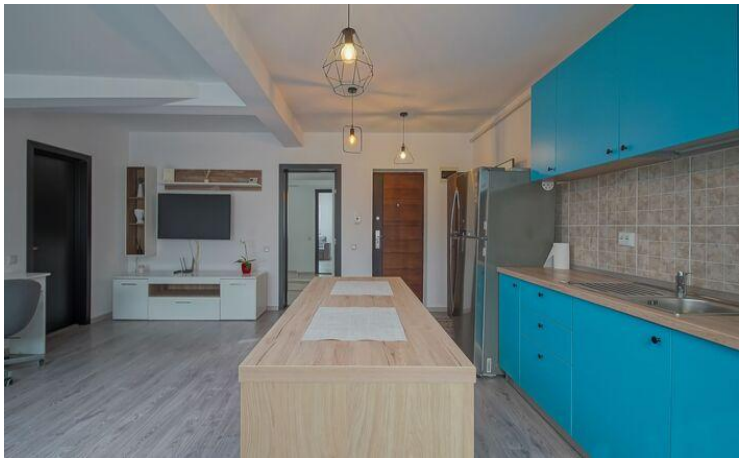

Localizare

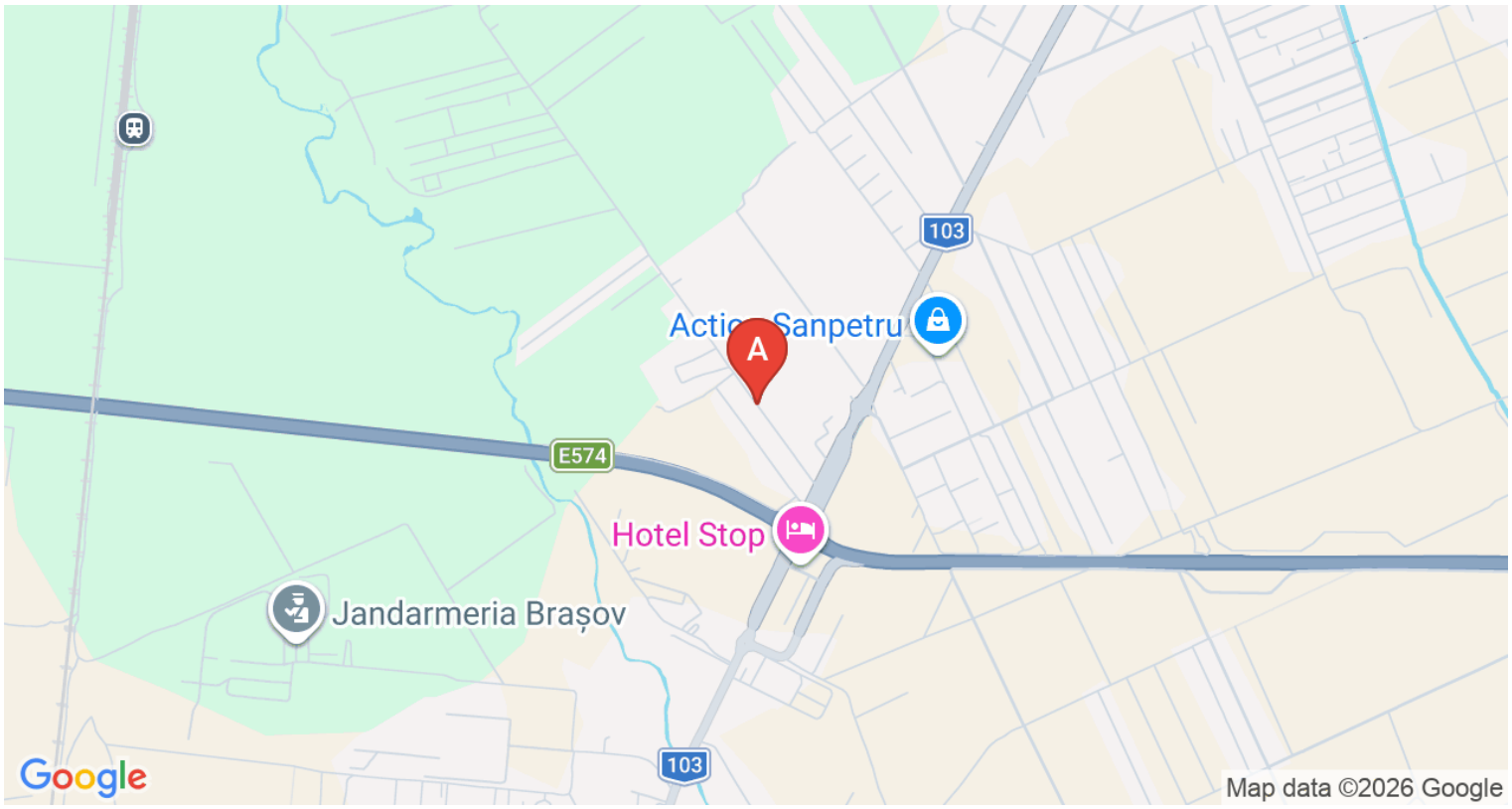

Datele agentului

Adrian Mihai Budeanu
Team Leader

0730470883
adrian.budeanu@remax.ro

REMAX Evolution
Calea Bucuresti, nr.10 B
0771 132 402
evolution.brasov@remax.ro