REMAX Imperia

# 3 decomandate, Calea Bucuresti, 3/4, bloc din 1986, centrala proprie n

Exclusivitate

Comision 0%

## 142,000 € (2,243.29 € / mp)

| | | | |
|---|---|---|---|
| Camere | 3 | Dormitoare | 2 |
| Băi | 2 | Etaj | 3 |
| Supraf. construită | 66.8 mp | Supraf. utilă | 63.3 mp |
| Anul construcției | 1986 | | |

# 3 decomandate, Calea Bucuresti, 3/4, bloc din 1986, centrala proprie n

RE/MAX Imperia vă propune spre vânzare, cu 0% comision pentru cumpărător, un apartament decomandat cu 3 camere, situat pe Calea București, lângă Centrul Comercial SUCPI și la doar 2 minute de Electroputere Mall, într-una dintre cele mai căutate zone din Craiova.

Cu o suprafață totală de 66,8 mp (63,3 mp utili), apartamentul este bilateral, luminos și bine compartimentat, fiind ideal atât pentru o familie, cât și pentru investiție.

Compartimentare:

Living spațios;
2 dormitoare;
Bucătărie separată;
2 băi (una cu aerisire naturală);
Balcon;
2 debarale.

Situat într-un bloc construit în 1986, apartamentul se vinde mobilat și beneficiază de:

Centrală termică Ariston montată recent (garanție 5 ani);
Calorifere Ferroli noi (garanție 10 ani).

Poziționarea excelentă oferă acces rapid la centre comerciale, școli, grădinițe, farmacii, mijloace de transport și toate facilitățile necesare unui stil de viață confortabil.

Programează o vizionare și descoperă dacă acesta este apartamentul pe care îl cauți!

Suntem deschiși colaborării și invităm toate agențiile imobiliare la parteneriat.

## Facilități

- Aer condiționat
- Iluminat stradal
- Ușă intrare Metal
- Ferestre PVC
- Drumuri Asfaltate
- Interfon
- Transport în comun
- Uși interioare PVC
- Centrală proprie
- Uși interioare Lemn
- Parchet
- Pereți Vopsea lavabilă

# Galerie

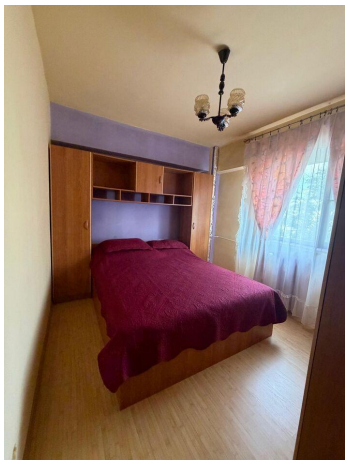

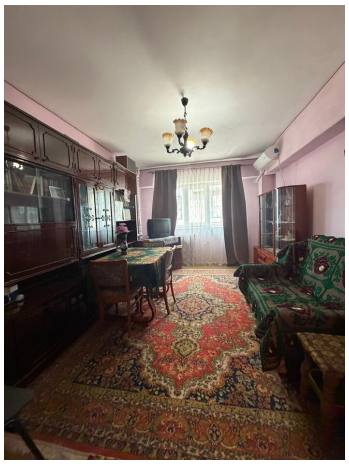

# Localizare

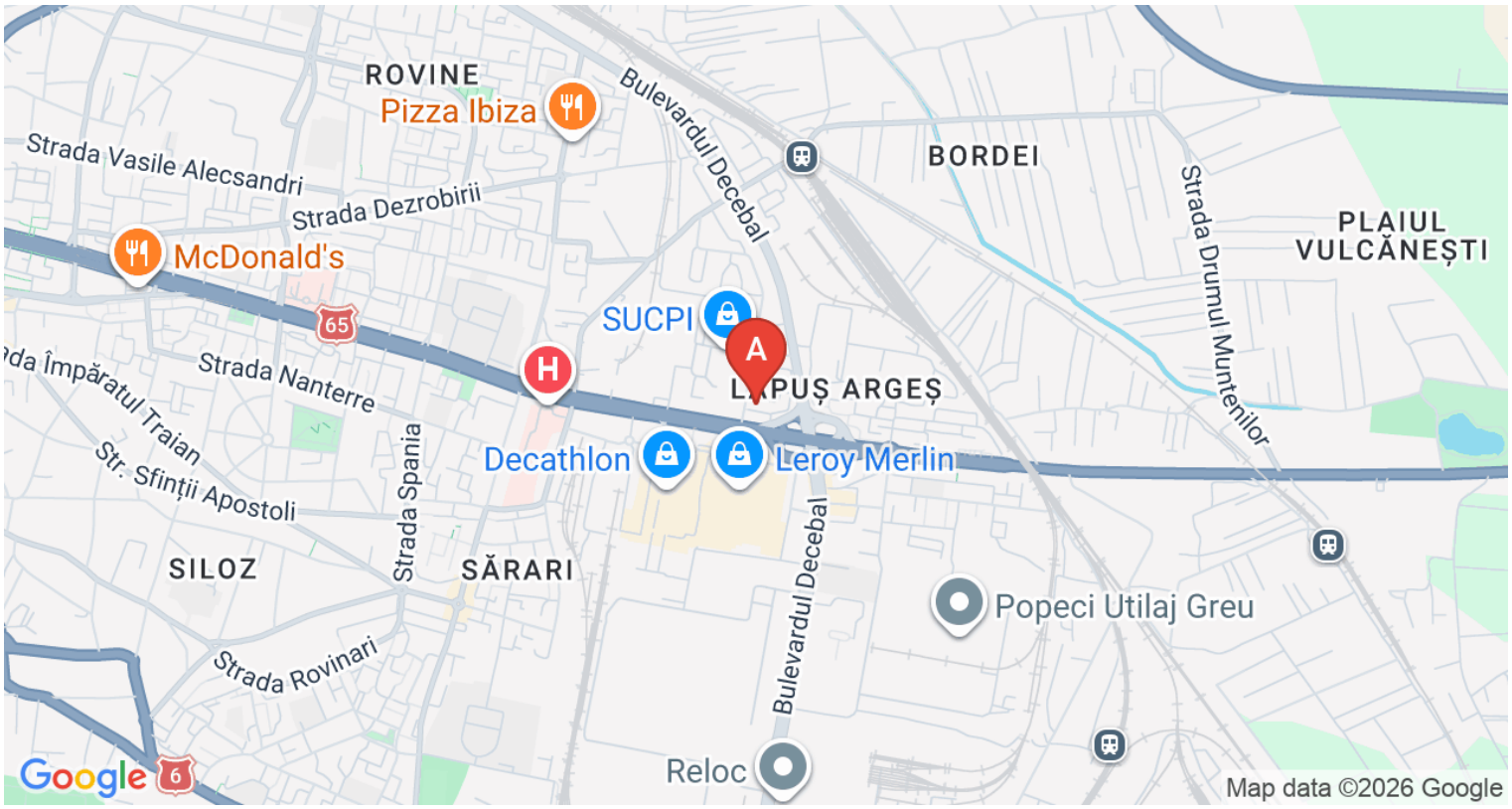


# Datele agentului

**Andra Tuță**
Sales Associate

0774696193
andra.tuta@remax.ro

**REMAX Imperia**
Str. Madona Dudu nr.1, bl.1-3-5, etaj
0727708859
imperia.craiova@remax.ro