Spațiu de birouri de 75mp de vânzare în zona P-ta Muncii

280,000 € (3,733.33 € / mp)

Tip imobil	**Casă / Vilă**	Supraf. utilă	**75 mp**
Etaj	**Demisol**	Băi	**2**
Anul construcției	**2016**	Încăperi	**4**

Spațiu de birouri de 75mp de vânzare în zona P-ta Muncii

Va propunem o proprietate versatilă, ideală pentru activități de birou sau cabinet profesional, situată în inima Sectorului 2, pe strada Agricultori.

Spatiul se află la un demisol înalt, bine luminat și eficient compartimentat, având o suprafață totală de 78 mp.

Spatiul are 4 camere cu potențial excelent pentru birouri individuale, sală de ședințe sau spații de lucru colaborativ avand o suprafata de 78 mp utili, compartimentați funcțional,fiind situat la un demisol înalt, cu acces facil și vizibilitate bună.
Spațiul se preteaza pentru: birouri, firmă de consultanță, cabinet psihologic, studio de creație, activități administrative.

Proprietatea beneficiază de o poziționare excelentă, într-o zonă liniștită, dar foarte bine conectată:

În imediata apropiere a unităților comerciale, cafenelelor și restaurantelor ,acces rapid către instituții de învățământ ,conectivitate excelentă la mijloacele de transport în comun, facilitând accesul angajaților și clienților
-Zona este cunoscută pentru clădiri elegante și infrastructură urbană bine dezvoltată.

Avantajele acestui spatiu: este un spațiu versatil, ideal pentru activități profesionale,
situat intr-o zona centrală, cu vizibilitate și accesibilitate .
Compartimentarea eficientă pentru echipe mici și medii ii confera un plus fata de alte spatii de birouri.

Facilități

- ✔ Internet

Galerie

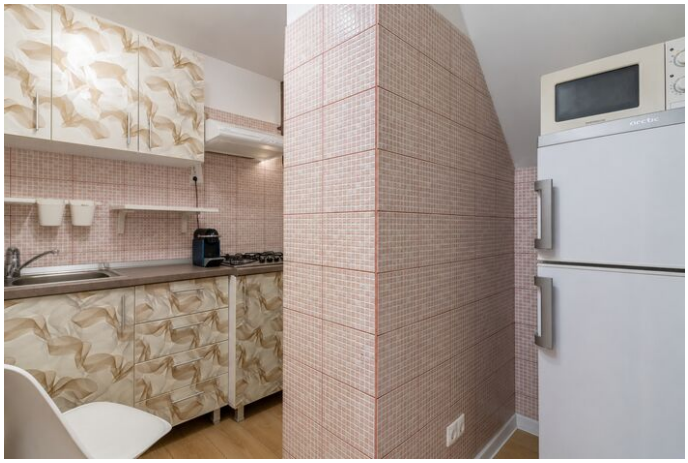

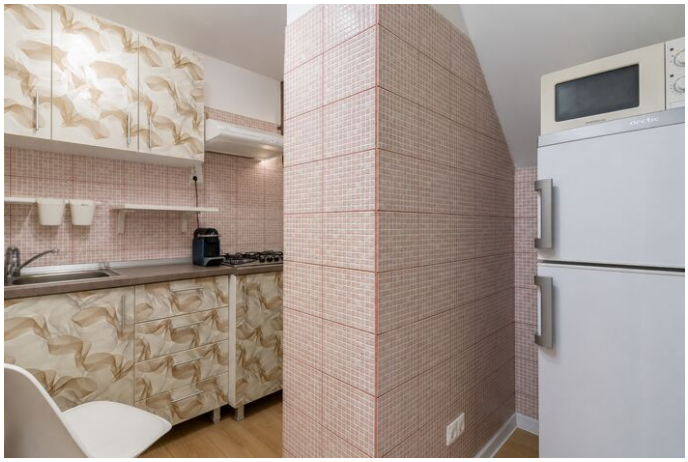

Localizare

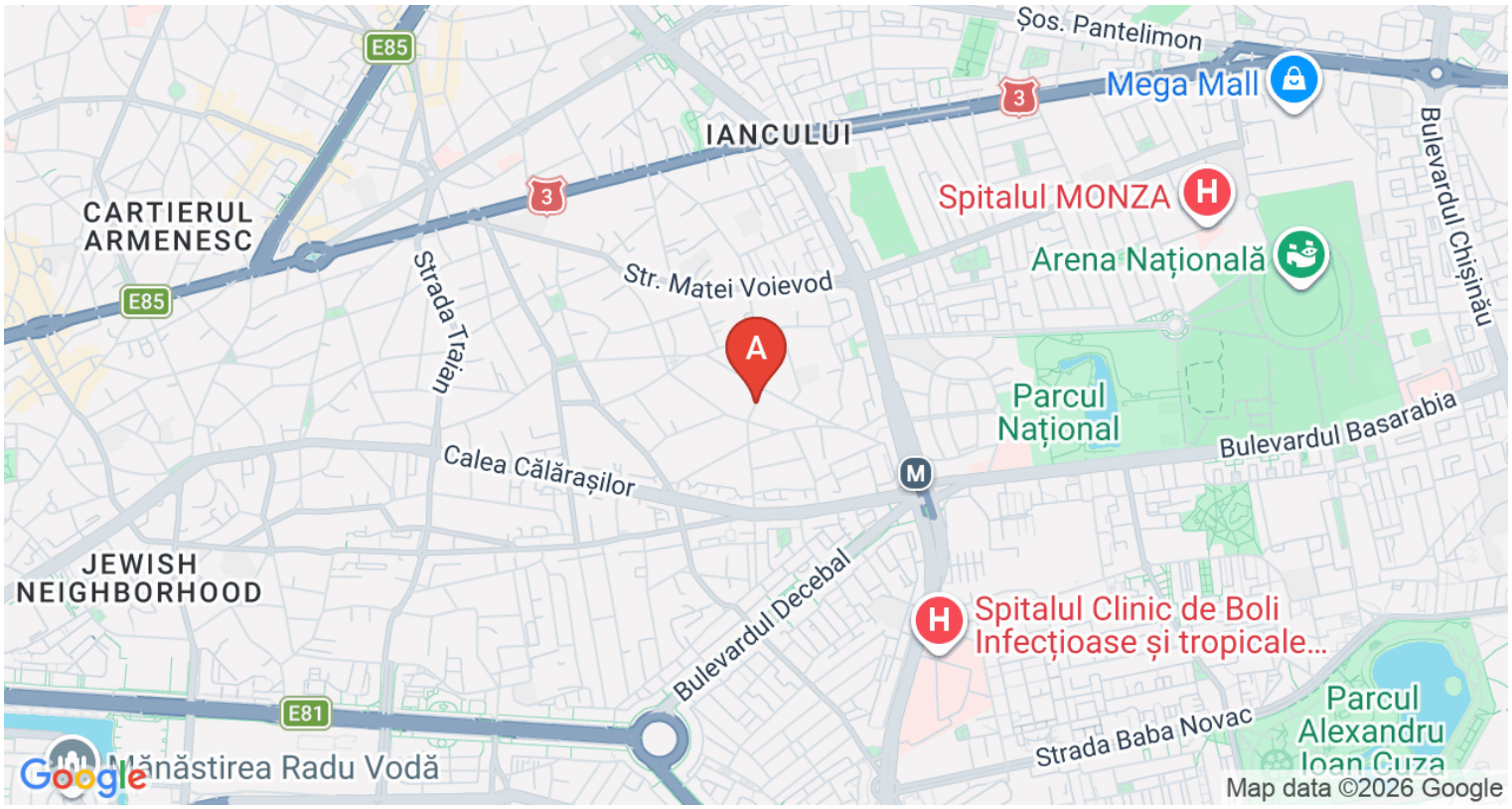

Datele agentului

Florin Vasile
Sales Associate

0739426574
florin.vasile@remax.ro

REMAX Properties
Str. Docentilor nr. 9, sector 1
0213 232 045
properties.bucuresti@remax.ro