Casă / Vilă 4 camere de vânzare – Comuna Măgura, Str. Salcâmului

149,800 € (1,361.82 € / mp)

Camere	4	Dormitoare	3
Băi	2	Supraf. construită	125 mp
Supraf. utilă	110 mp	Supraf. teren	144 mp
Supraf. curte	80 mp	Anul construcției	2012

Casă / Vilă 4 camere de vânzare – Comuna Măgura, Str. Salcâmului

Vă propun spre vânzare o vilă cu 4 camere, situată în comuna Măgura, pe strada Salcâmului, construită în anul 2012.
Proprietatea este amplasată pe un teren de 180 mp, cu o amprentă la sol de 68 mp și o suprafață utilă de 110 mp, compartimentată P+1+pod.
Casa este construită din BCA și se vinde complet mobilată și utilată. Beneficiază de izolație exterioară și interioară cu vată și folie de aluminiu, centrală termică proprie, șemineu electric, scară interioară din lemn masiv, tâmplărie PVC și toate utilitățile necesare: apă, gaz, electricitate, iar canalizarea se află la poartă.
Imobilul este situat într-o zonă liniștită și căutată, ideală pentru o familie care își dorește confort și intimitate.
Pentru mai multe detalii sau pentru stabilirea unei vizionări, vă rog să mă contactați cu încredere.

Facilități

- Centrală proprie
- Izolat Termic Exterior
- Transport în comun
- Ușă intrare PVC
- Mobilat Complet
- Iluminat stradal
- Parchet
- Șemineu
- Curte
- Izolat Termic Interior
- Ferestre PVC
- Bucătărie utilată

Galerie

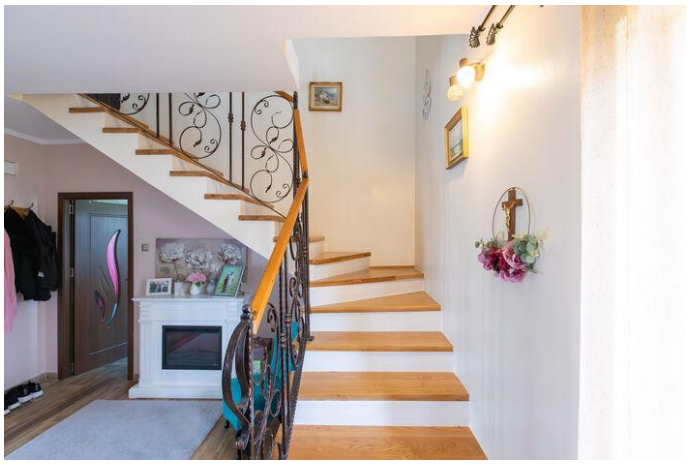
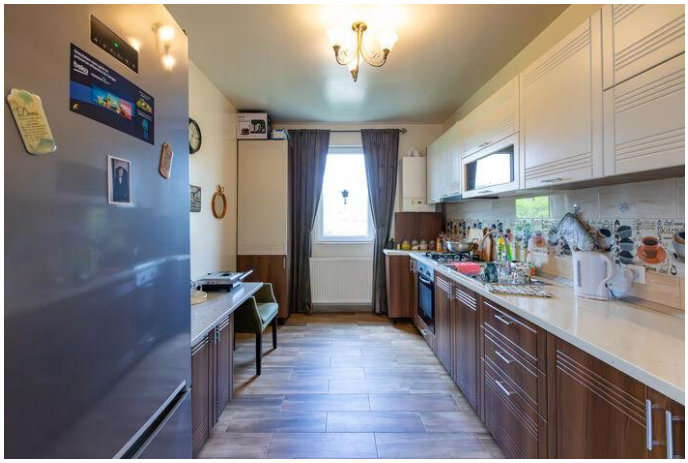

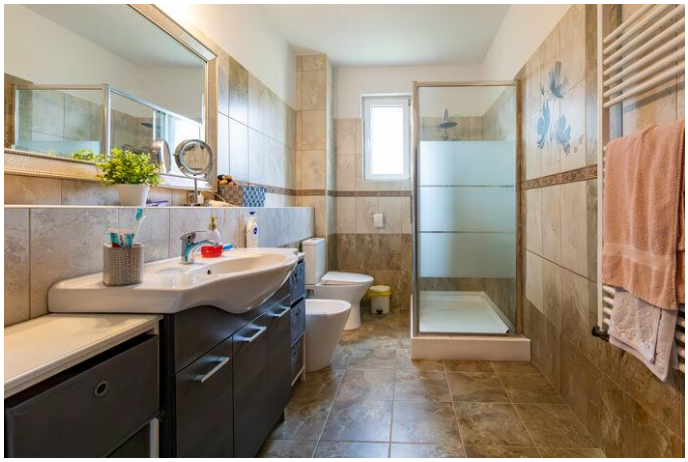

Localizare

Datele agentului

Bogdan Dobranici
Sales Associate

0748087827
bogdan.dobranici@remax.ro

REMAX Next Level
Str. Mihai Viteazu nr.1, etaj 1
0758 376 084
next.bacau@remax.ro