Casă cu 5 camere Ready To Move, de vânzare în Sântandrei

216,000 € (1,489.66 € / mp)

Camere	**5**	Dormitoare	**3**
Băi	**2**	Supraf. construită	**180 mp**
Supraf. utilă	**145 mp**	Supraf. teren	**562 mp**

Casă cu 5 camere Ready To Move, de vânzare în Sântandrei

Comision 0% de la cumpărător!

Vă propunem spre vânzare o casă cu 5 camere, construită pe plan parter, Ready to Move în Sântandrei, Str. Unirii nr. 42
Proprietatea se vinde complet mobilată și utilată, pregătită pentru mutare imediată, situată într-o zonă liniștită din Sântandrei.

Locuința are o suprafață utilă de 145 mp utili și este compartimentată eficient în 2 livinguri, bucătărie, 3 dormitoare, 2 băi și podul care poate fii folosit ca si cameră sau spațiu de depozitare, oferind spațiu generos și confort pentru întreaga familie.

La exterior regăsim o terasă, filigorie cu grătar și o curte amenajată cu gazon, vegetație matură și sistem automat de irigație, ideală pentru relaxare și timp petrecut în aer liber.

Proprietatea dispune de gaz, curent, apă și fosă septică, iar accesul se face de pe stradă asfaltată.
Se vinde complet mobilată și utilată, fiind o alegere ideală pentru cei care își doresc o locuință gata de mutare, fără investiții suplimentare.

Confort, spațiu și funcționalitate – totul într-o casă pregătită pentru noul proprietar.

Pentru mai multe informații sau pentru a programa o vizionare, vă stau la dispoziție.

Facilități

- ✔ Aer condiționat
- ✔ Drumuri Asfaltate
- ✔ Iluminat stradal

Galerie

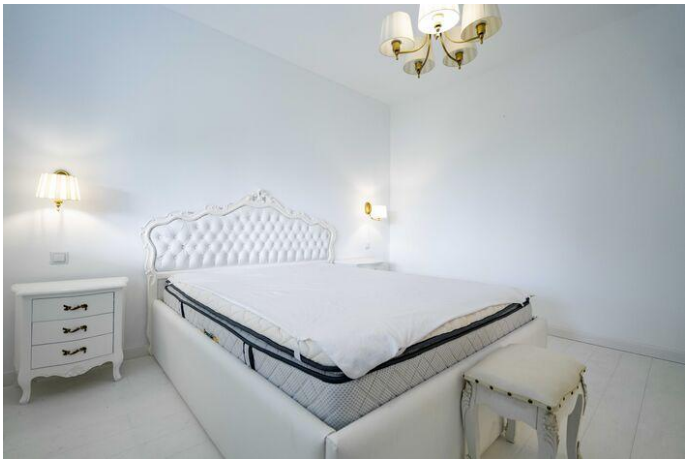

Localizare

Datele agentului

Andrei Berinde
Broker/Owner

0744448585
andrei.berinde@remax.ro

REMAX Quantum
Str. Pictor Nicolae Grigorescu nr 6, et 1
0736 686 868
quantum.oradea@remax.ro