REMAX Imperia

Apartament cu 4 camere de închiriat Ultracentral

800 € / lună (8.42 € / lună / mp)

Camere	4	Dormitoare	3
Băi	1	Locuri de parcare	1
Etaj	1	Supraf. construită	97 mp
Supraf. utilă	95 mp	Anul construcției	1991

Apartament cu 4 camere de închiriat Ultracentral

Apartament spațios cu 4 camere de închiriat, situat ultracentral, într-una dintre cele mai apreciate zone ale orașului, chiar lângă Teatrul Național și în imediata apropiere a Primăria Craiova.
Locuința este amplasată într-o zonă liniștită și oferă acces rapid către restaurante, cafenele, magazine, instituții și zone verzi. Apartamentul este compus din 3 dormitoare luminoase, living generos, bucătărie complet utilată, baie și balcon cu vedere frumoasă către parc — locul perfect pentru relaxare.
Beneficiază de compartimentare practică, spații bine aerisite și multă lumină naturală, fiind ideal atât pentru familie, cât și pentru persoane care își doresc confort și acces facil către centrul orașului.
În plus, proprietatea dispune de loc de parcare, un avantaj important pentru zona ultracentrală.
Pentru mai multe detalii sau programarea unei vizionări, nu ezitați să ne contactați.

Facilități

- Apometre
- Contor gaz
- Uși interioare Lemn
- Supraveghere video
- Drumuri Asfaltate
- Iluminat stradal
- Transport în comun
- Bucătărie utilată
- Centrală proprie
- Ușă intrare Lemn
- Parchet
- Pereți Vopsea lavabilă

Galerie

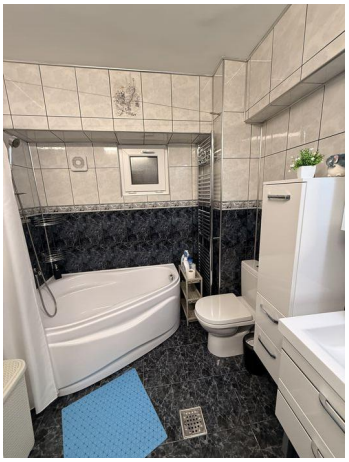

Localizare

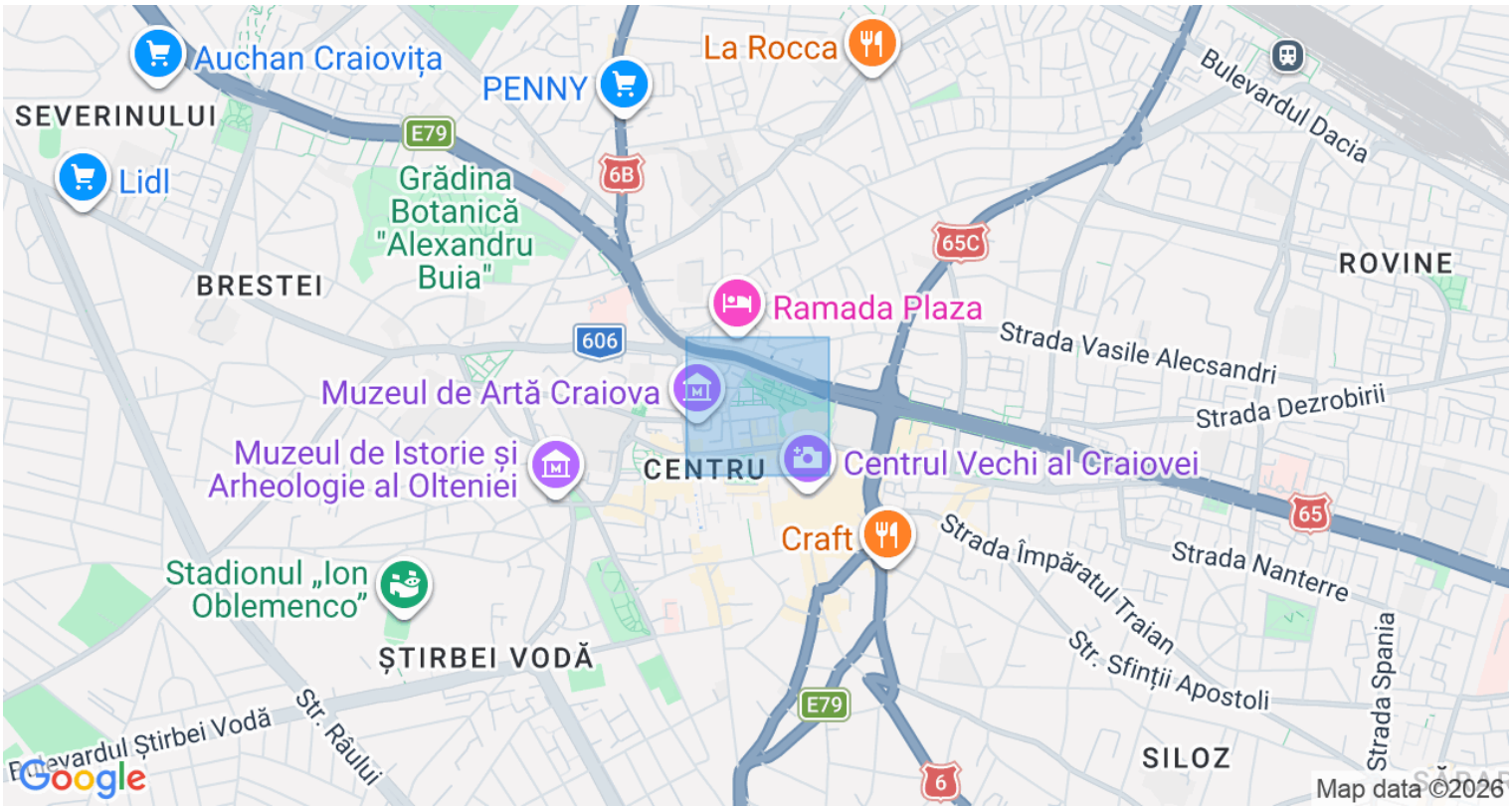

Datele agentului

Andrei Buzatu
Sales Associate

0727382555
andrei.buzatu@remax.ro

REMAX Imperia
Str. Madona Dudu nr.1, bl.1-3-5, etaj
0727708859
imperia.craiova@remax.ro