Apartament cu 3 camere de închiriat în zona Natiunile Unite

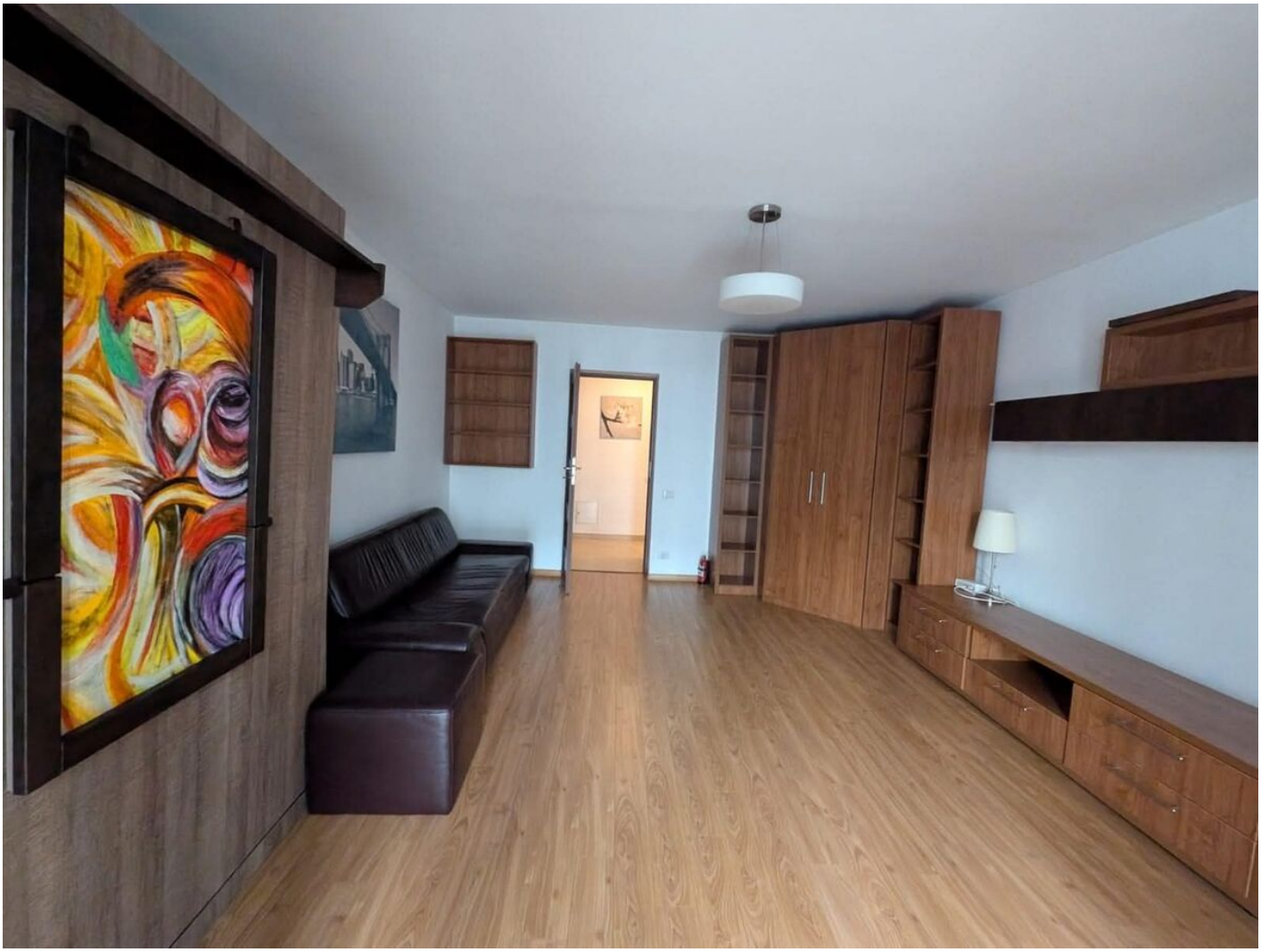

850 € / lună (11.18 € / lună / mp)

Camere	3	Dormitoare	3
Băi	1	Etaj	3
Supraf. construită	84 mp	Supraf. utilă	76 mp
Anul construcției	1986		

Apartament cu 3 camere de închiriat în zona Natiunile Unite

Apartament spațios și bine compartimentat, situat la etajul 3 al unui imobil construit în 1986, amplasat pe Bulevardul Națiunile Unite, într-una dintre cele mai căutate zone centrale din București.

Proprietatea beneficiază de o compartimentare decomandată, oferind confort și intimitate, fiind potrivită atât pentru locuit, cât și pentru activitate de birou. Camerele sunt luminoase, bine proporționate, iar balconul completează plăcut spațiul de locuit. Apartamentul dispune de 2 băi și aer condiționat, fiind pregătit pentru mutare imediată.

Poziționarea este unul dintre marile avantaje ale proprietății: la doar câteva minute de Parcul Izvor, aproape de Palatul Parlamentului, Piața Unirii și stația Metrou Izvor. Zona oferă acces rapid către centrul de business, restaurante, cafenele, instituții și multiple mijloace de transport.

Caracteristici:
- 3 camere decomandate
- etaj 3
- 2 băi
- balcon
- aer condiționat
- bloc construit în 1986
- zonă ultracentrală
- acces rapid către metrou și parc

Ideal pentru persoane active, expați sau familii care își doresc confortul unei locații centrale, aproape de tot ce contează în oraș.

Pentru mai multe detalii și programarea unei vizionări, vă stau la dispozitie.

Facilități

- ✔ Aer condiționat
- ✔ Drumuri Asfaltate
- ✔ Iluminat stradal
- ✔ Transport în comun

Galerie

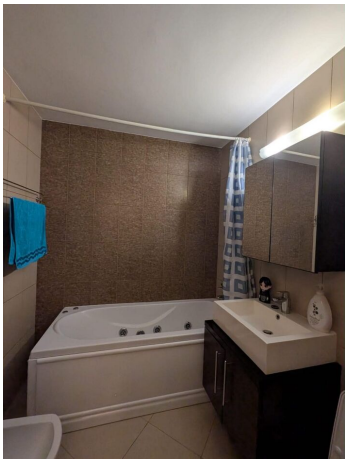

Localizare

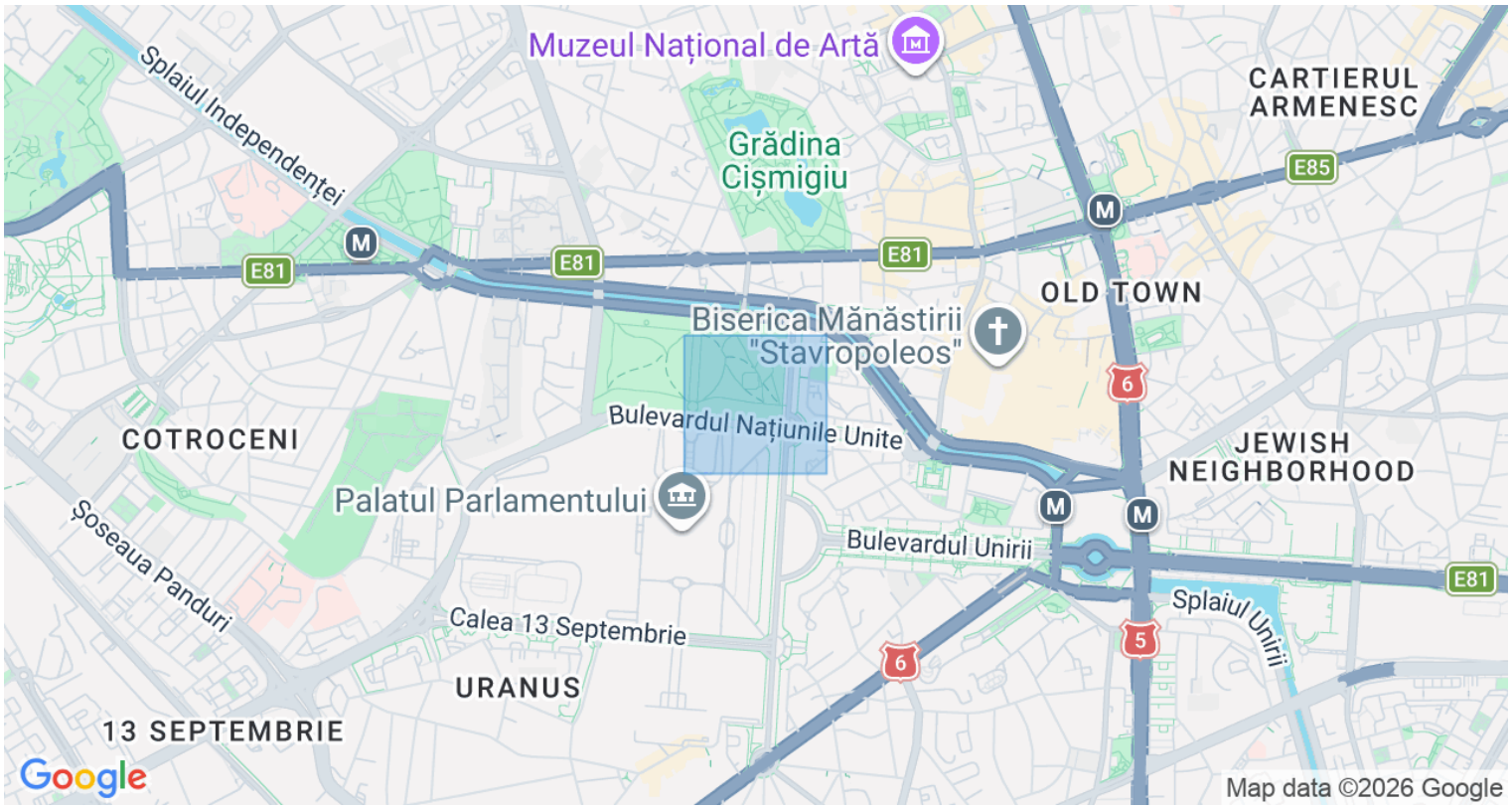

Datele agentului

Stelică Bărăbaș
Sales Associate

0762028249
stelica.barabas@remax.ro

REMAX Properties
Str. Docentilor nr. 9, sector 1
0213 232 045
properties.bucuresti@remax.ro