Spațiu de birouri pe Calea Aurel Vlaicu

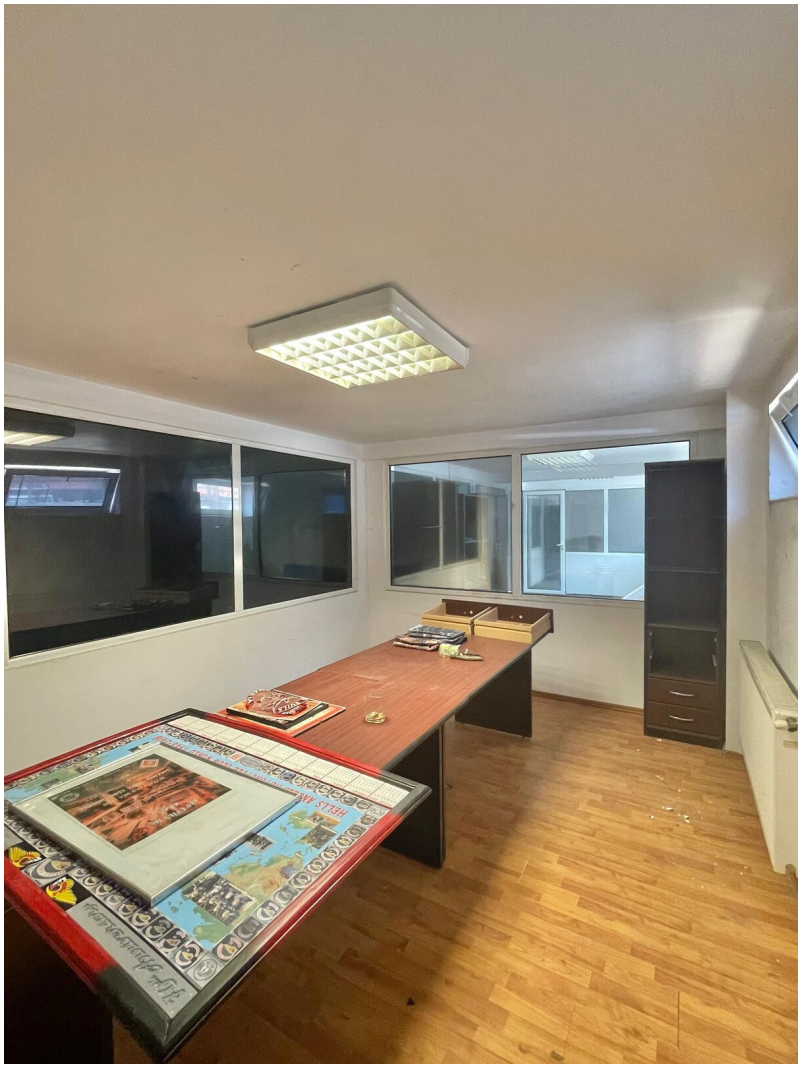

750 € / lună (3 € / lună / mp) *+ 21% TVA*

Tip imobil	**Clădire birouri**	Supraf. utilă	**250 mp**
Etaj	**Parter+1**	Băi	**3**
Locuri de parcare	**2**	Anul construcției	**1995**
Încăperi	**4**		

Spațiu de birouri pe Calea Aurel Vlaicu

RE/MAX Dynamic va propune spre inchiriere un spatiu de birouri in curte la Indagrara.
Biroul este dispus astfel:
- parter: un hol lung din care se intra separat in fiecare incapere: chicineta de 35mp, 2 spatii de birou separate de 17.70mp respectiv 13.61mp, debara de 4mp, grupuri sanitare, alte 3 incaperi de 63mp respectiv 12.85mp si 19.32mp si casa scarii care duce la etaj;
- etajul 1: primul hol care duce la grupurile sanitare, al doilea care duce la baile cu dus si catre o sala mare de 82mp.

Spatiul dispune de curte separata.

Pentru mai multe detalii ma puteti suna la numarul de telefon afisat !

Facilități

- ✔ Administrare și management imobiliar
- ✔ Salubritate
- ✔ Afișare logo pe clădire
- ✔ Ferestre care se deschid
- ✔ Contorizare separată
- ✔ Internet

Galerie

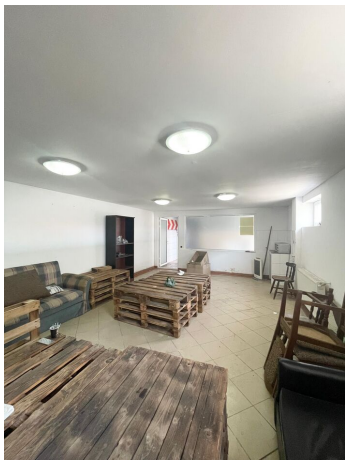

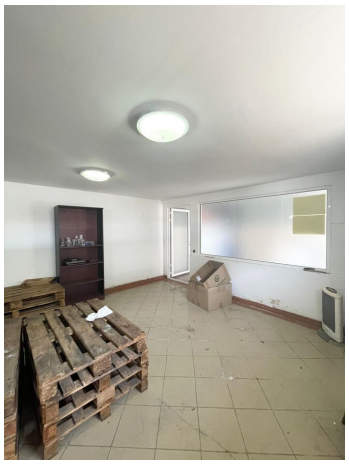

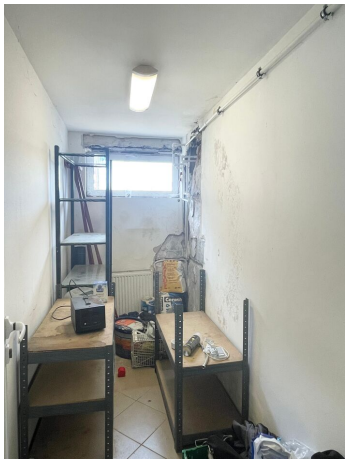

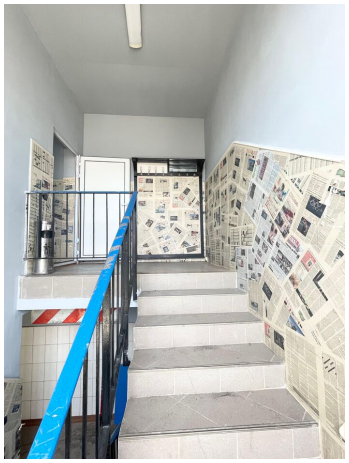

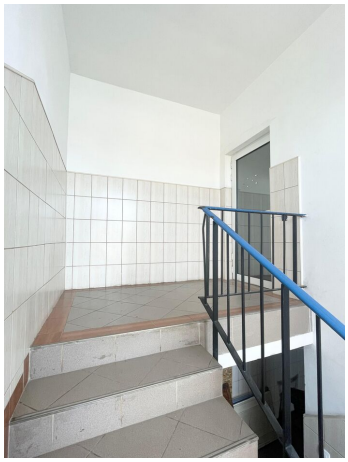

Localizare

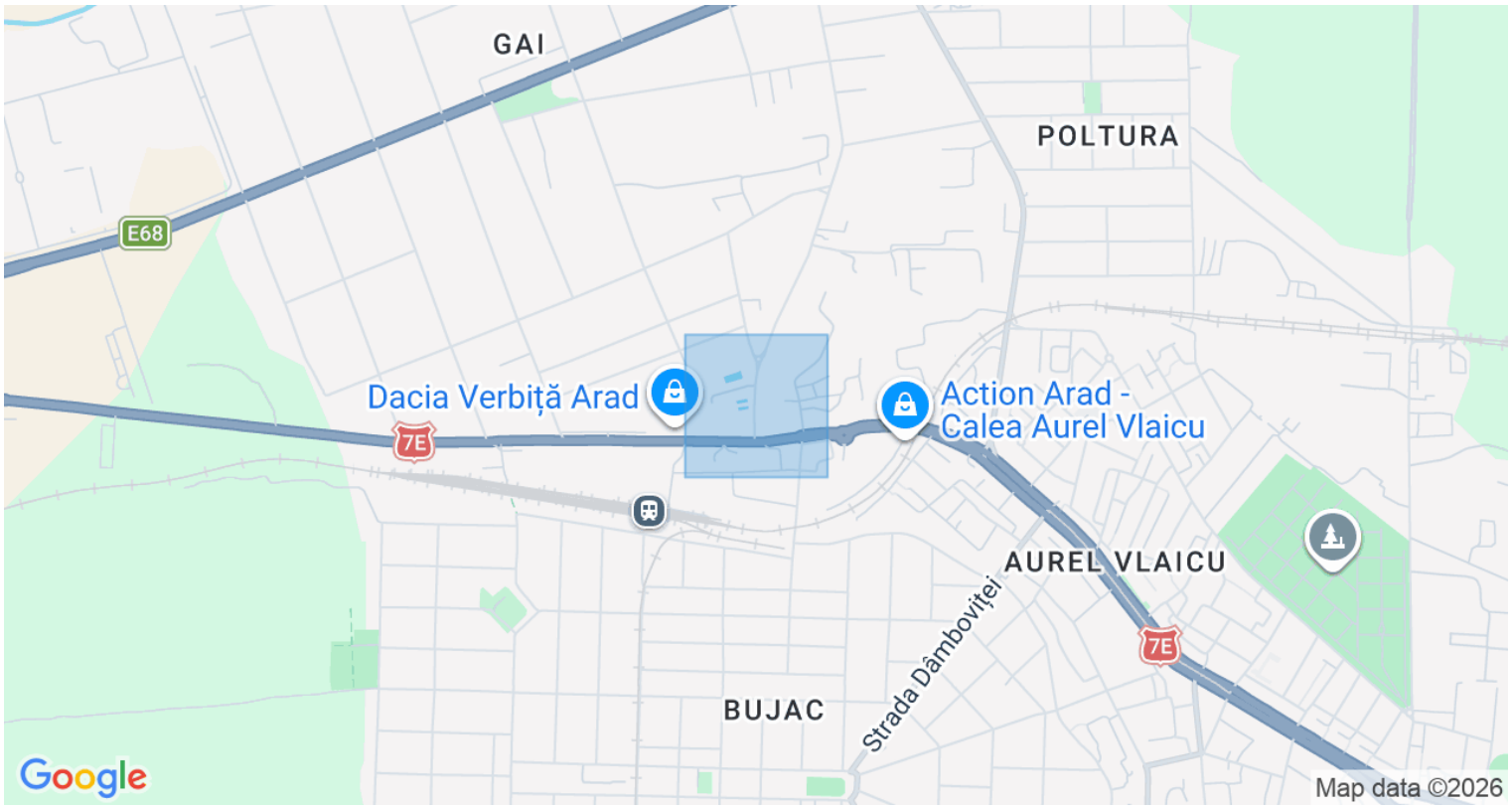

Datele agentului

Diana Moraru
Sales Associate

0747847112
diana.moraru@remax.ro

REMAX Dynamic
Str. Voluntarilor, nr. 2
0741 542 809
dynamic.arad@remax.ro