Teren 5,768mp Fundata / DN 73/ Comision 0%

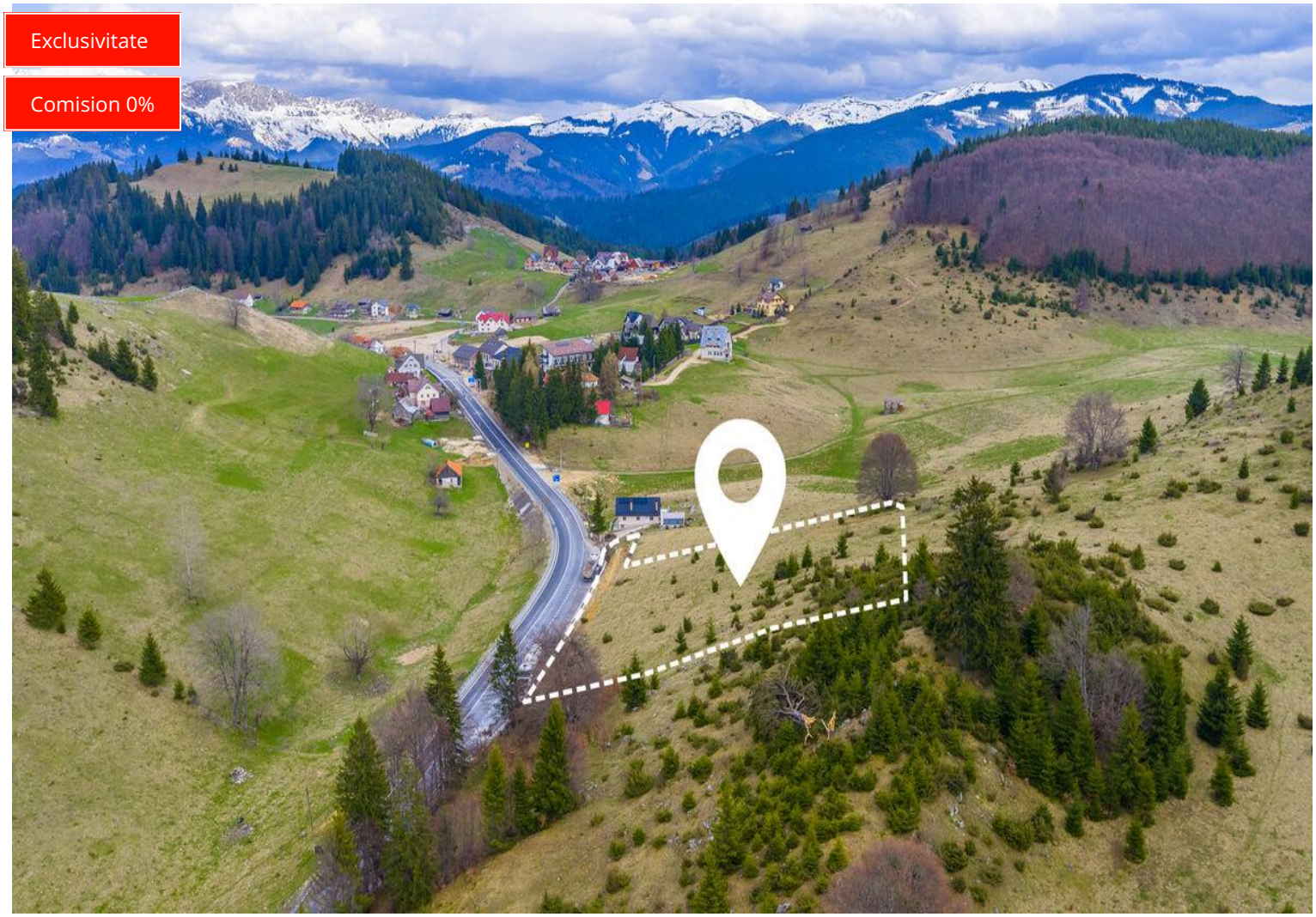

57,680 € (10 € / mp)

Supraf. teren	**5,768 mp**	Clasificare	**Extravilan**
Tip teren	**Agricol**	Front stradal	**102.3m**
Nr. fronturi	**1**		

Teren 5,768mp Fundata / DN 73/ Comision 0%

Teren 5.768 mp – Fundata / DN 73 | Peisaj montan de excepție

Dacă îți dorești un loc unde orizontul e desenat de vârfuri muntoase și fiecare răsărit aduce o priveliște nouă, acesta este terenul pentru tine. Situat în comuna Fundata, pe DN 73, unul dintre cele mai pitorești drumuri din România, terenul îți oferă o oportunitate rară într-o zonă cu un potențial turistic și imobiliar în plină creștere.

Ce găsești aici:

- Suprafață totală: 5.768 mp
- Deschidere la drum de aproximativ 102 ml
- Curent electric și apă în fața terenului
- Extravilan, cu acces direct din DN 73
- Peisaj montan spectaculos, aer curat și liniște deplină

De ce să investești aici?

- Fundata este una dintre cele mai înalte comune din România, cu un peisaj unic și o atmosferă montană autentică
- Zonă aflată în continuă dezvoltare turistică și imobiliară
- Deschidere generoasă la drum — vizibilitate excelentă și acces facil
- Investiție sigură, cu potențial real de apreciere în timp

Date financiare:

Preț: 10 EUR/mp – Total: 57.680 EUR
0% comision pentru cumpărători
Moneda tranzacției: Euro
Taxe notariale și OCPI: în sarcina cumpărătorului
Impozit pe venit din vânzare: în sarcina vânzătorului

Vă așteptăm cu drag la vizionare!

Facilități

- ✔ Acces auto
- ✔ Apă
- ✔ Drumuri Asfaltate
- ✔ Curent
- ✔ Iluminat stradal

Galerie

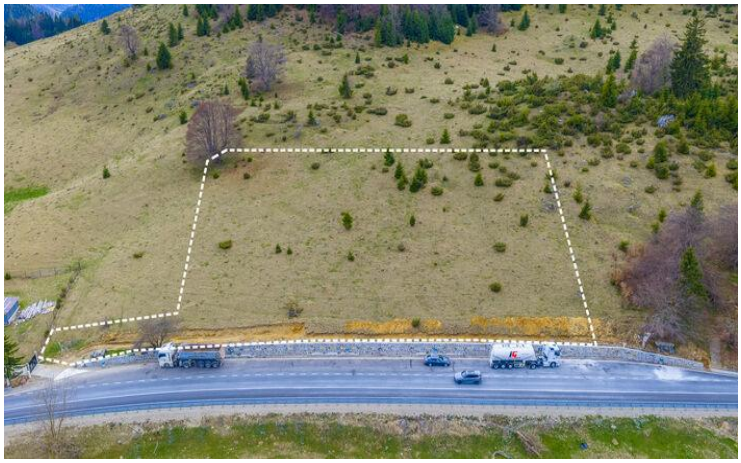

Localizare

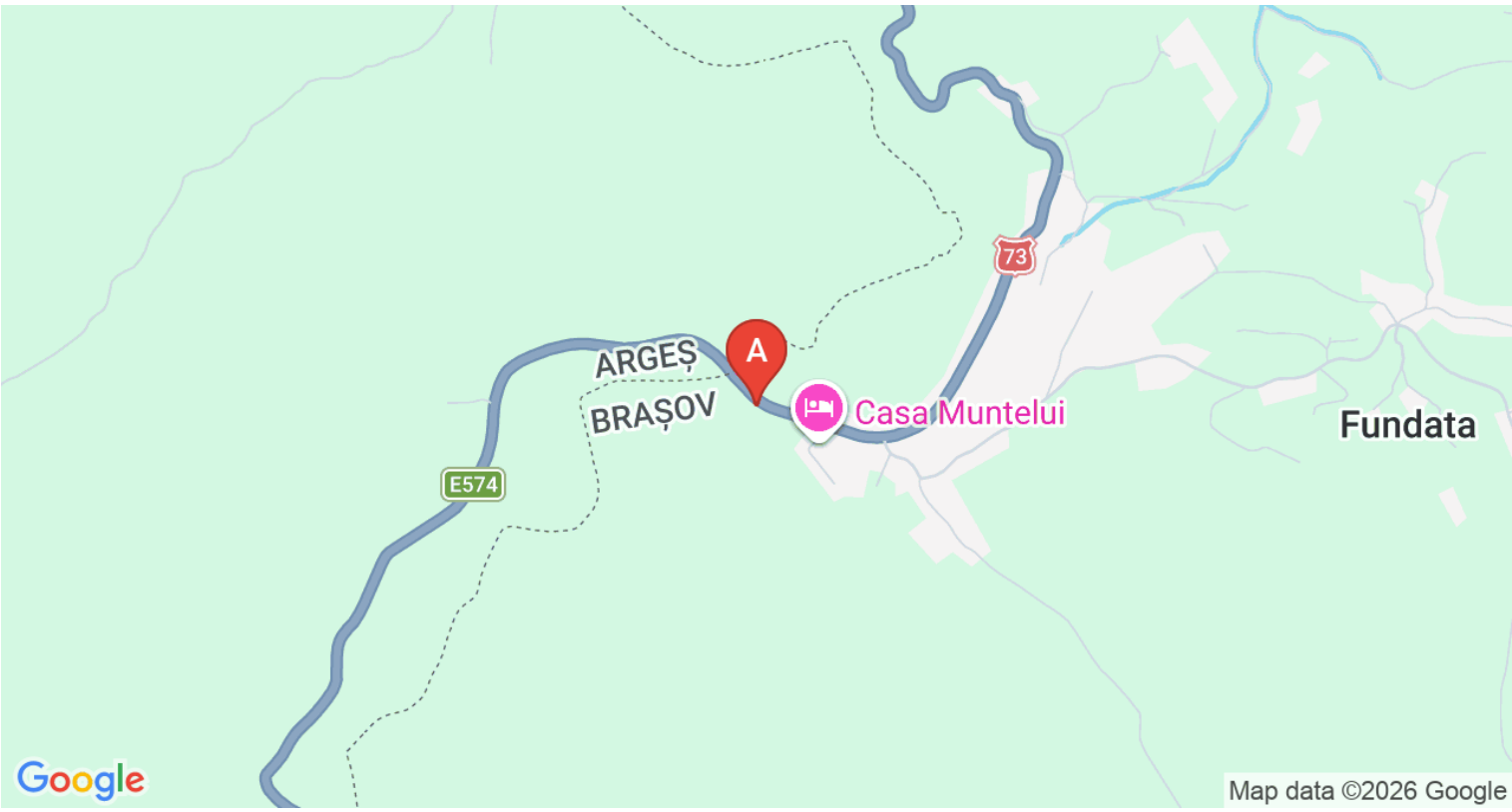

Datele agentului

Anamaria Popescu
Sales Associate

0742350146
anamaria.popescu@remax.ro

REMAX Unity
Str. Aurel Vlaicu nr.27
0752 578 578
unity.brasov@remax.ro