Apartament cu 4 camere de vânzare în zona Decebal

139,000 € (1,527.47 € / mp)

Camere	4	Dormitoare	3
Băi	2	Etaj	8
Supraf. construită	108 mp	Supraf. utilă	91 mp
Anul construcției	1994		

Apartament cu 4 camere de vânzare în zona Decebal

Vă oferim spre vânzare un apartament spațios cu 4 camere.
Situat în Oradea, pe Strada Sfântul Apostol Andrei nr. 44, locuința beneficiază de dublă orientare, oferind lumină naturală pe tot parcursul zilei.
Detalii proprietate:
- Suprafață utilă: 91 mp + Balcon: 14 mp
- Compartimentare decomandată
- 3 dormitoare
- Living
- Bucătărie separată
- 2 băi

Dotări și beneficii:
- Aer condiționat
- Rolete exterioare
- Lift nou
- Bloc cu acoperiș tip șarpantă

Avantaje:
- Preț avantajos – aproximativ 1.571 €/mp
- Situat în apropierea Bulevardului Decebal
- Compartimentare practică, ideală pentru familii

Pentru informații suplimentare sau pentru programarea unei vizionări, vă rugăm să ne contactați la: 0744 333 546

Facilități

- Aer condiționat
- Drumuri Asfaltate
- Iluminat stradal
- Transport în comun

Galerie

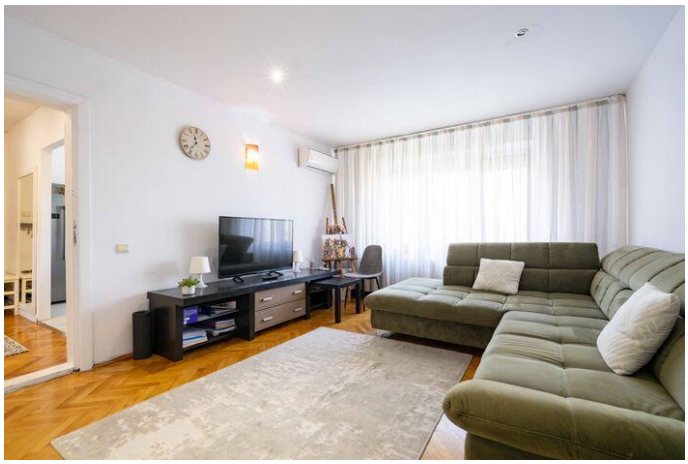

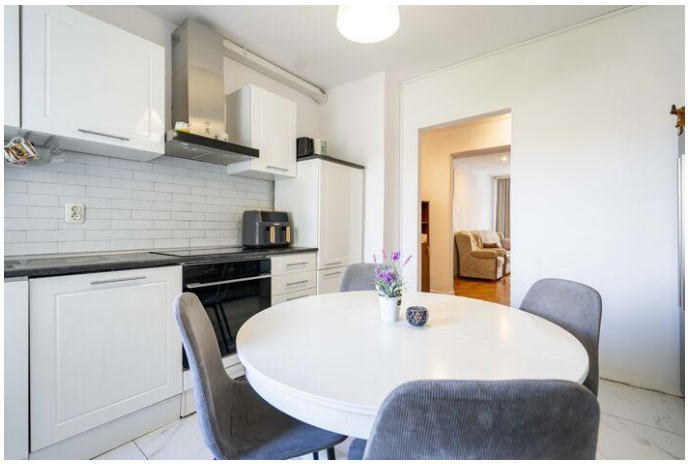

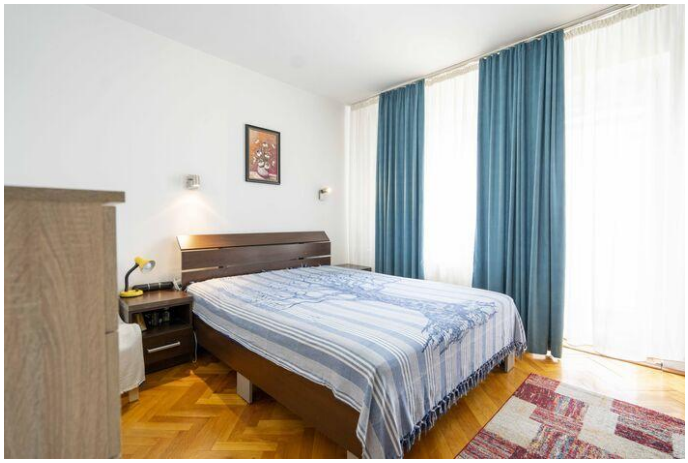

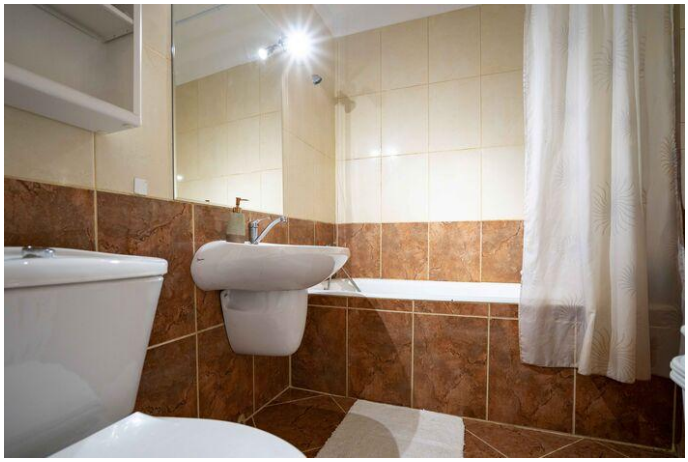

Localizare

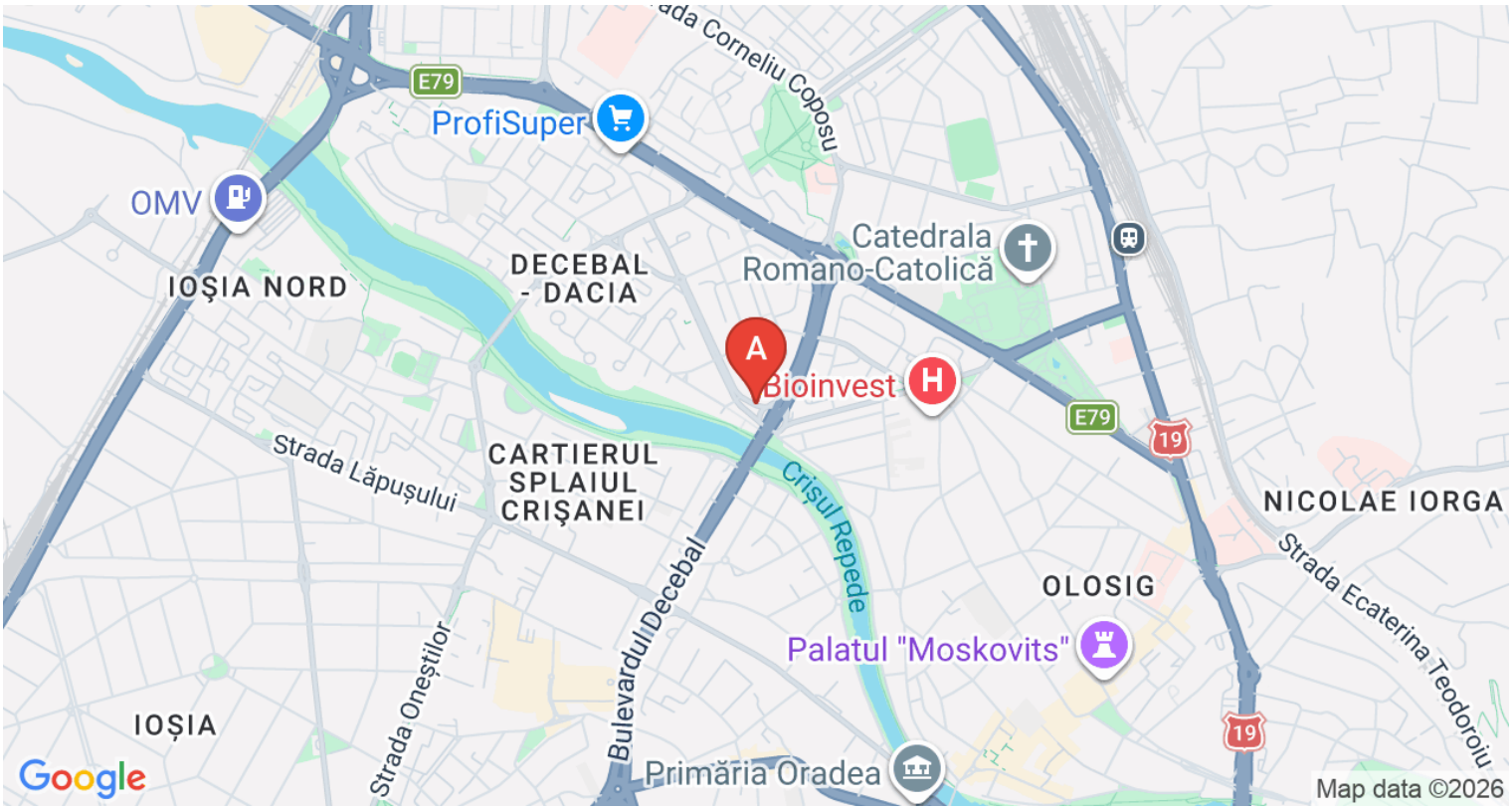

Datele agentului

Mihai Bradea
Sales Associate

0744333546
mihai.bradea@remax.ro

REMAX Quantum
Str. Pictor Nicolae Grigorescu nr 6, et 1
0736 686 868
quantum.oradea@remax.ro