Vand casa cu garaj | Sector 2 | Andronache

190,500 € (1,351.06 € / mp)

Camere	6	Dormitoare	5
Băi	2	Locuri de parcare	3
Supraf. construită	174 mp	Supraf. utilă	141 mp
Supraf. teren	174 mp	Anul construcției	2006

Vand casa cu garaj | Sector 2 | Andronache

Este potrivita pentru o familie care își dorește mai mult spatiu: camere separate pentru copii, un birou pentru work-from-home, spațiu pentru relaxare și o curte intima. Combinația dintre spațiu, acces rapid către nordul orașului și posibilitatea de a integra birou + locuință o transformă într-o oportunitate greu de replicat în aceeași zonă și buget.
Construită în 2006 din BCA, casa oferă o structură solidă și o compartimentare eficientă.
Suprafața utilă de 141 mp, amprenta la sol de 84 mp și terenul de 174 mp oferă echilibru între spațiul interior și curtea ușor de întreținut. Deschiderea de 9,83 ml o completează bine.
Locuința dispune si de pod pentru depozitare suplimentară dar și de garaj.
Este racordata la toate utilitatile.
Zona este una liniștită, retrasă, cu trafic minim și vecini puțini, oferind un nivel ridicat de intimitate. În capătul străzii se află stația de autobuz, ceea ce asigură acces usor către oraș (Fundeni, Colentina dar si Pipera, Voluntari, A3, E85, DNCB).
În apropiere se regăsesc Parcurile Plumbuita si Motodrom, Mega Image, Școala Gimnazială nr. 39, Universitatea Lumina, Carrefour Colentina, Dragonul Roșu...
Pentru vizionari nu ezitati sa ma sunati!

Facilități

- Drumuri Asfaltate
- Curte
- Gresie
- Ușă intrare Metal
- Ferestre PVC
- Pereți Vopsea lavabilă
- Centrală proprie
- Izolat Termic Exterior
- Iluminat stradal
- Transport în comun
- Uși interioare PVC
- Mobilat Complet
- Grădină
- Încălzire prin pardoseală
- Parchet
- Sistem de alarmă

Galerie

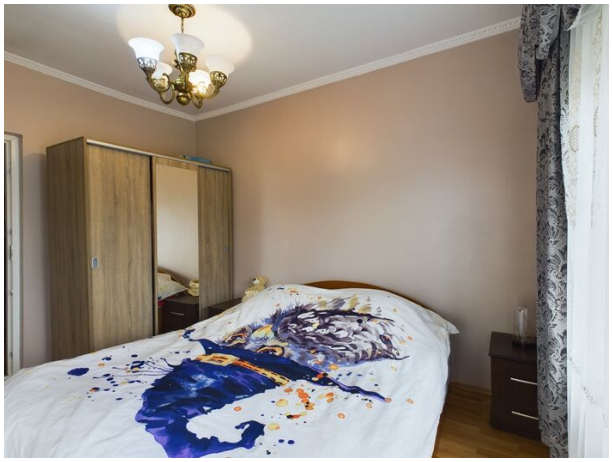

Localizare

Datele agentului

Monica Răcuciu
Sales Associate

0722744166
monica.racuciu@remax.ro

REMAX Loyalty
Str. Rabat, nr. 9, Sector 1
0732208981
loyalty.bucuresti@remax.ro