Pensiune de vanzare in Eforie Nord , Marea Neagra 300 mp teren

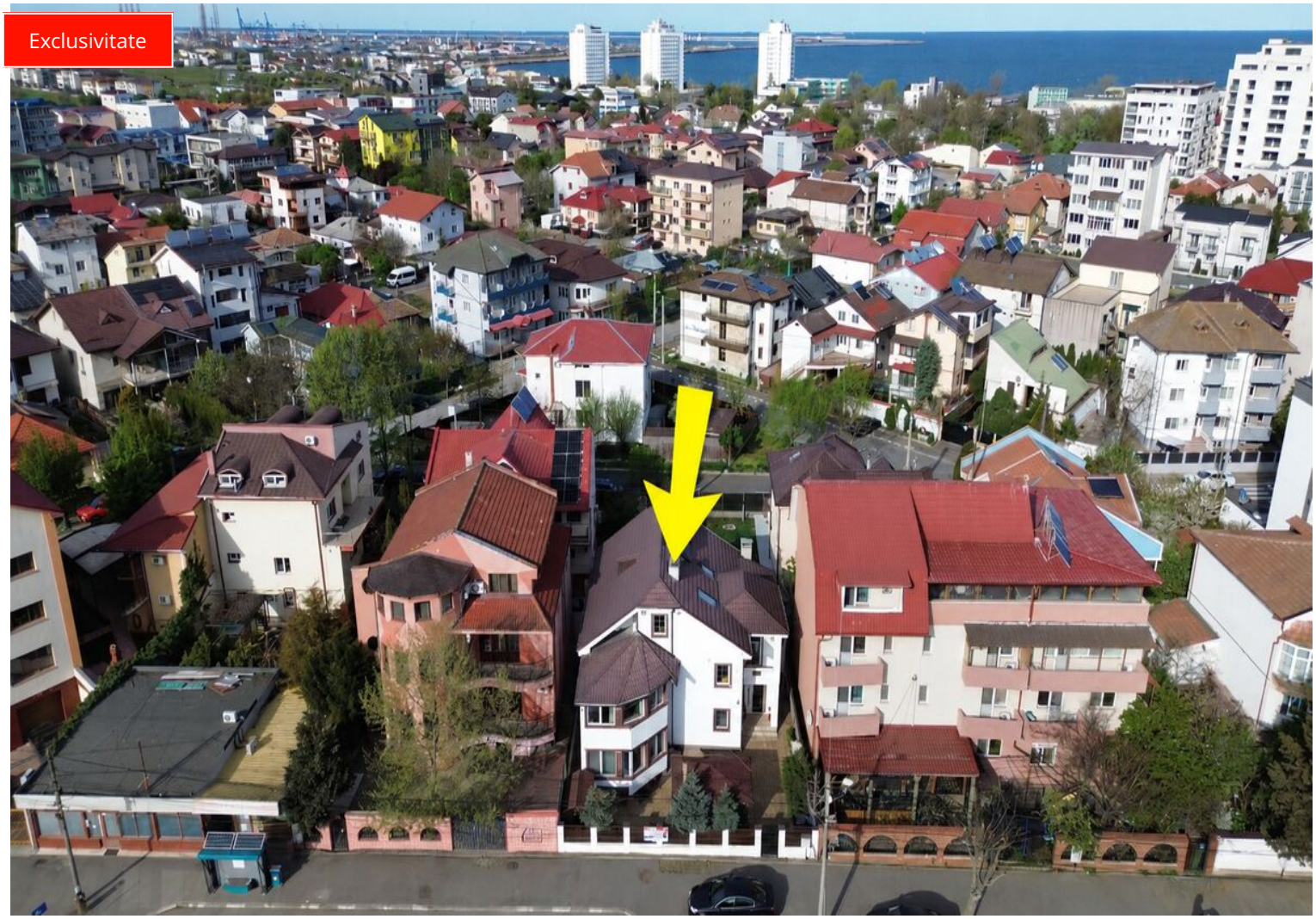

289,000 € (1,058.61 € / mp)

Camere	12	Dormitoare	12
Băi	8	Locuri de parcare	2
Supraf. construită	276 mp	Supraf. utilă	273 mp
Supraf. teren	300 mp	Supraf. curte	179 mp
Anul construcției	2008		

Pensiune de vanzare in Eforie Nord , Marea Neagra 300 mp teren

Pensiune de vânzare în Eforie Nord, situată pe strada Republicii, la doar câțiva pași de plajă.

Proprietatea dispune de 12 camere și 8 băi, fiind ideală atât pentru utilizare ca pensiune turistică, cât și ca locuință de vacanță sau investiție pe termen lung.

Imobilul este racordat la gaze, oferind posibilitatea utilizării pe tot parcursul anului, inclusiv în sezonul rece. Beneficiază de un vad comercial excelent, fiind amplasat pe una dintre cele mai circulate artere din Eforie Nord.

Accesul către mare este rapid și facil, iar în imediata apropiere se află restaurante, zona de promenadă și alte puncte de interes.

Pentru mai multe detalii sau pentru programarea unei vizionări, vă stăm cu plăcere la dispoziție.

Facilități

- Aer condiționat
- Mobilat Complet
- Gresie
- Transport în comun
- Ușă intrare PVC
- Drumuri Asfaltate
- Curte
- Iluminat stradal
- Parchet
- Bucătărie utilată
- Centrală proprie
- Grădină
- Uși interioare Lemn
- Ferestre PVC
- Pereți Vopsea lavabilă

Galerie

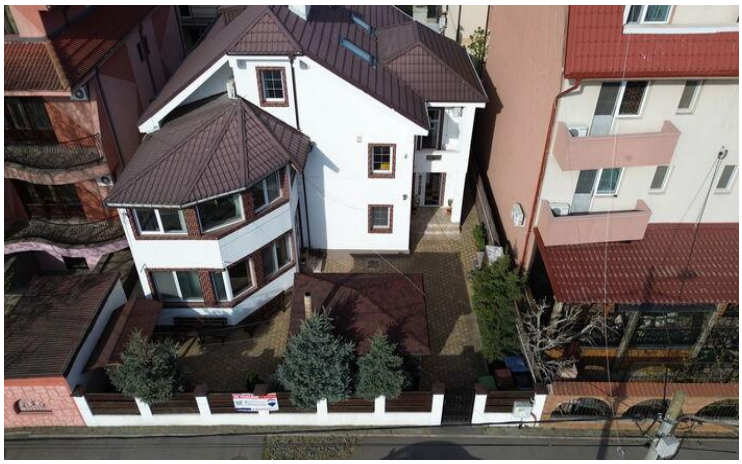

Localizare

Datele agentului

Iuliana Stamate
Broker/Owner

0724646364
iuliana.stamate@remax.ro

REMAX Plus
Str. Rascoala 1907, nr. 71
0724646364
plus.constanta@remax.ro