Spatiu de birouri - DE INCHIRIAT - Republicii - Zorilor

S_util_total = 134.80mp
plan etaj 1.

1,650 € / lună (11.87 € / lună / mp)

Tip imobil	**Clădire birouri**	Supraf. utilă	**135 mp**
Etaj	**1**	Băi	**3**
Locuri de parcare	**8**	Anul construcției	**2000**
Încăperi	**3**		

Spatiu de birouri - DE INCHIRIAT - Republicii - Zorilor

Vă propunem spre închiriere un spațiu de birouri situat într-o clădire modernă, amplasată în zona semicentrală a orașului Cluj-Napoca.

Spațiul disponibil are 135 mp utili și se afla la etajul 1 al clădirii. Compartimentarea este flexibilă.
De asemenea este disponibil pentru închiriere și etajul 2 (136 mp).
*la prețul afișat se adaugă TVA (21%)

Puncte principale de interes în zonă:
Centrul comercial Sigma - 10 minute de mers pe jos
Stație autobuz Observator - 10 minute de mers pe jos
Centrul orașului/Casa de Cultură a Studenților - 15 minute de mers pe jos
Institutul Oncologic - 12 minute de mers pe jos

Aferent spațiului mai sunt disponibile și două parcări exterioare, incluse în preț.

Pentru mai multe detalii sau pentru programarea unei vizionări vă rog să mă contactați.

Facilități

- ✔ Internet

Galerie

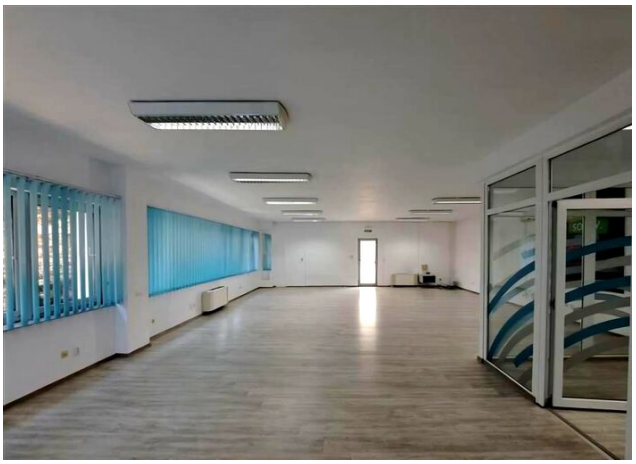

Localizare

Datele agentului

Bianca Bujor
Sales Associate

0785624322
bianca.bujor@remax.ro

REMAX Best Partners
Str. Nicolae Tonitza, Nr. 2A, et. 2, cartier Buna Ziua
0755050403
bestpartners.cluj@remax.ro