Casă de vânzare Rădăuți

Exclusivitate

199,990 € (1,547.19 € / mp)

Camere	**5**	Supraf. construită	**160 mp**
Supraf. utilă	**129.26 mp**	Supraf. teren	**343 mp**
Anul construcției	**2000**		

Casă de vânzare Rădăuți

Casă de vânzare – locuință primitoare, complet utilată

Se oferă spre vânzare o casă cochetă și bine întreținută, ideală pentru o familie care își dorește confort și funcționalitate într-un spațiu cald și primitor.

Compartimentare și dotări:
Living spațios – amenajat modern, cu zonă de relaxare și sobă decorativă, perfect pentru seri confortabile
Dormitor matrimonial – luminos, cu design elegant și spații de depozitare
Bucătărie complet utilată – mobilată clasic, cu electrocasnice funcționale și spații eficiente
Zonă de dining – separată, ideală pentru mese în familie
Hol generos + spații de depozitare
Scară interioară – acces către nivel superior / spațiu suplimentar
Baie (nefotografiată, dar de regulă inclusă – se poate adapta dacă e cazul)
Exterior:
Curte proprie
Terasă acoperită la intrare
Acces facil din stradă
Fațadă îngrijită
Avantaje:
Locuință întreținută, gata de mutare
Combinație reușită între stil clasic și modern
Spații bine organizate
Lumină naturală în toate camerelE
Ideal pentru:
Familie
Cuplu care caută liniște și confort
Investiție locativă

Pentru mai multe detalii sau vizionare, nu ezitați să contactați.

Facilități

- ✔ Drumuri Asfaltate
- ✔ Iluminat stradal
- ✔ Transport în comun

Galerie

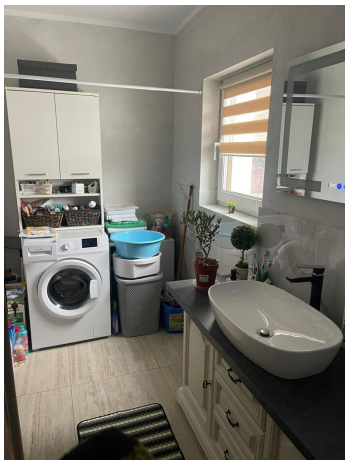

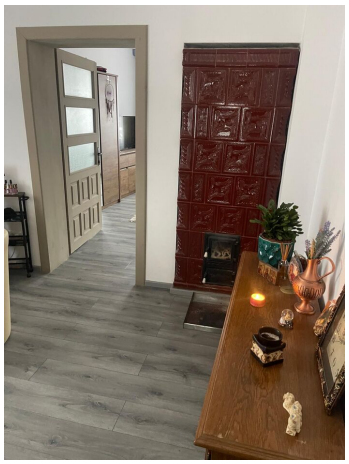

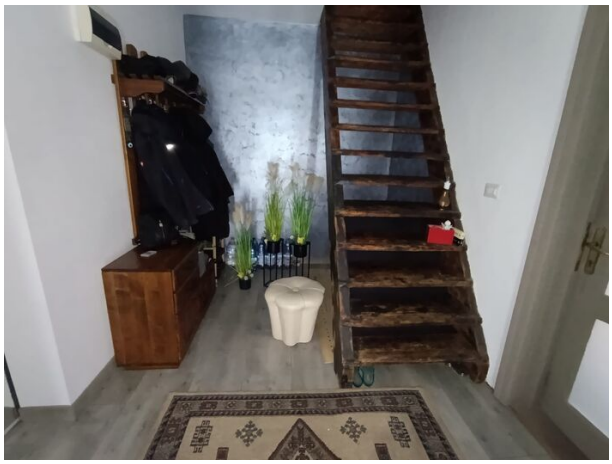

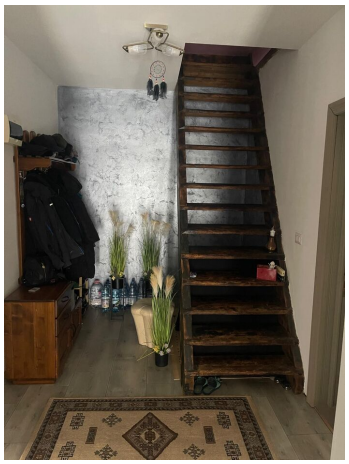

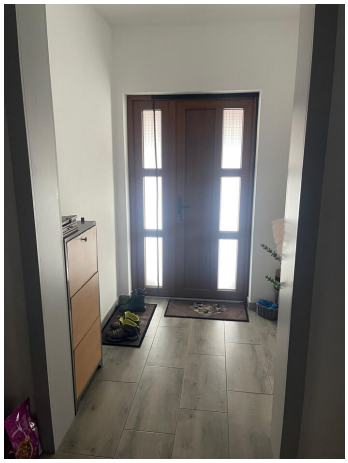

Localizare

Datele agentului

Simona Marcu
Team Leader

0758274274
simona.marcu@remax.ro

REMAX Masters
Calea Unirii, nr. 20 M
0748274274
masters.suceava@remax.ro