REMAX Impact

# Hala 700mp, deschidere 9m, poductie, depozitare Pipera Plaza

Comision 0%

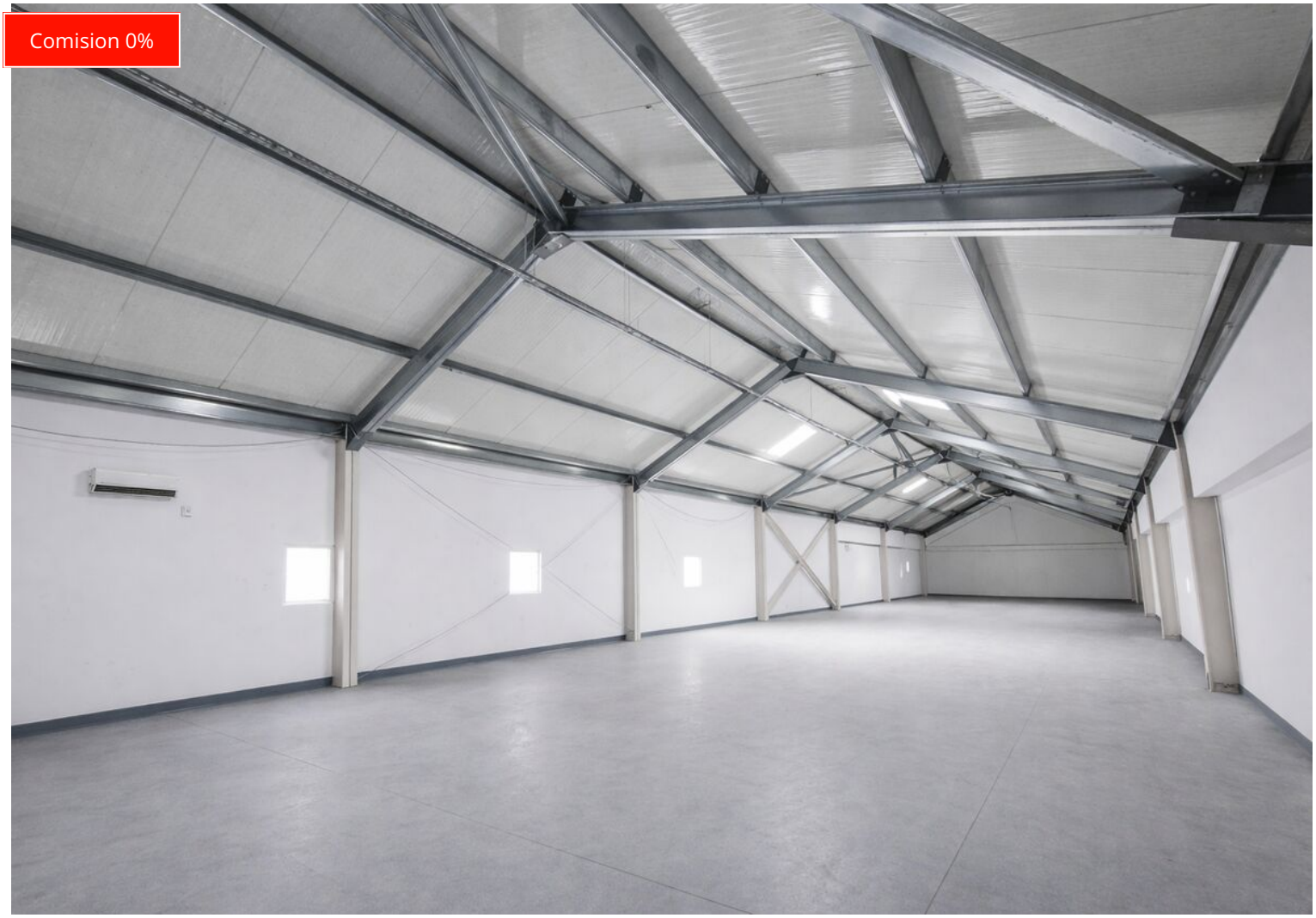

## 6,300 € / lună (9 € / lună / mp) *+ 21% TVA*

| | | | |
|---|---|---|---|
| Tip imobil | **Hală** | Supraf. utilă | **700 mp** |
| Supraf. birou | **100 mp** | Supraf. producție | **600 mp** |
| Etaj | **Parter** | Băi | **2** |
| Înălțime interioară | **5.0 m** | Supraf. teren | **700 mp** |
| Supraf. depozitare | **600.0 mp** | Încăperi | **3** |

# Hala 700mp, deschidere 9m, poductie, depozitare Pipera Plaza

De inchiriat hala Parter cu structura din zidarie + profile metalice, acoperis metalic si inchidere cu panouri sandwich:
- Suprafata totala inchiriabila: 700 mp;
- pardoseala din beton armat ce sustine incarcari mari pentru utilaje si depozitare;
- Inaltime libera sub coama - 5 m, la partea inferioara - 3.1 m;
- Incalzire cu centrala pe gaz proprie + calorifere, aer conditionat;
- Putere electrica instalata: 150 KW;
- Acces facil din giratoriul Sos Pipera - Sos bucuresti Nord;
- Locurile de parcare se inchiriaza separat, 50 euro/luna/loc.

## Facilități

- Acces auto
- Drumuri Asfaltate
- Curent trifazic (380V)
- La șosea
- Posibilitate de compartimentare
- Acces TIR
- Canalizare
- Gaz
- Luminatoare
- Uși de acces
- Apă
- Curent
- Iluminat stradal
- Transport în comun

# Galerie

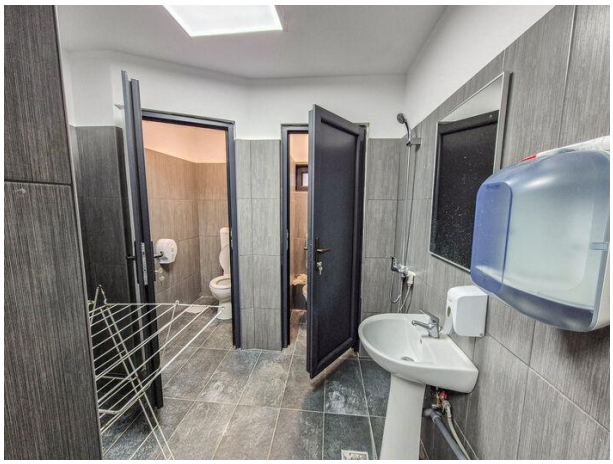

# Localizare

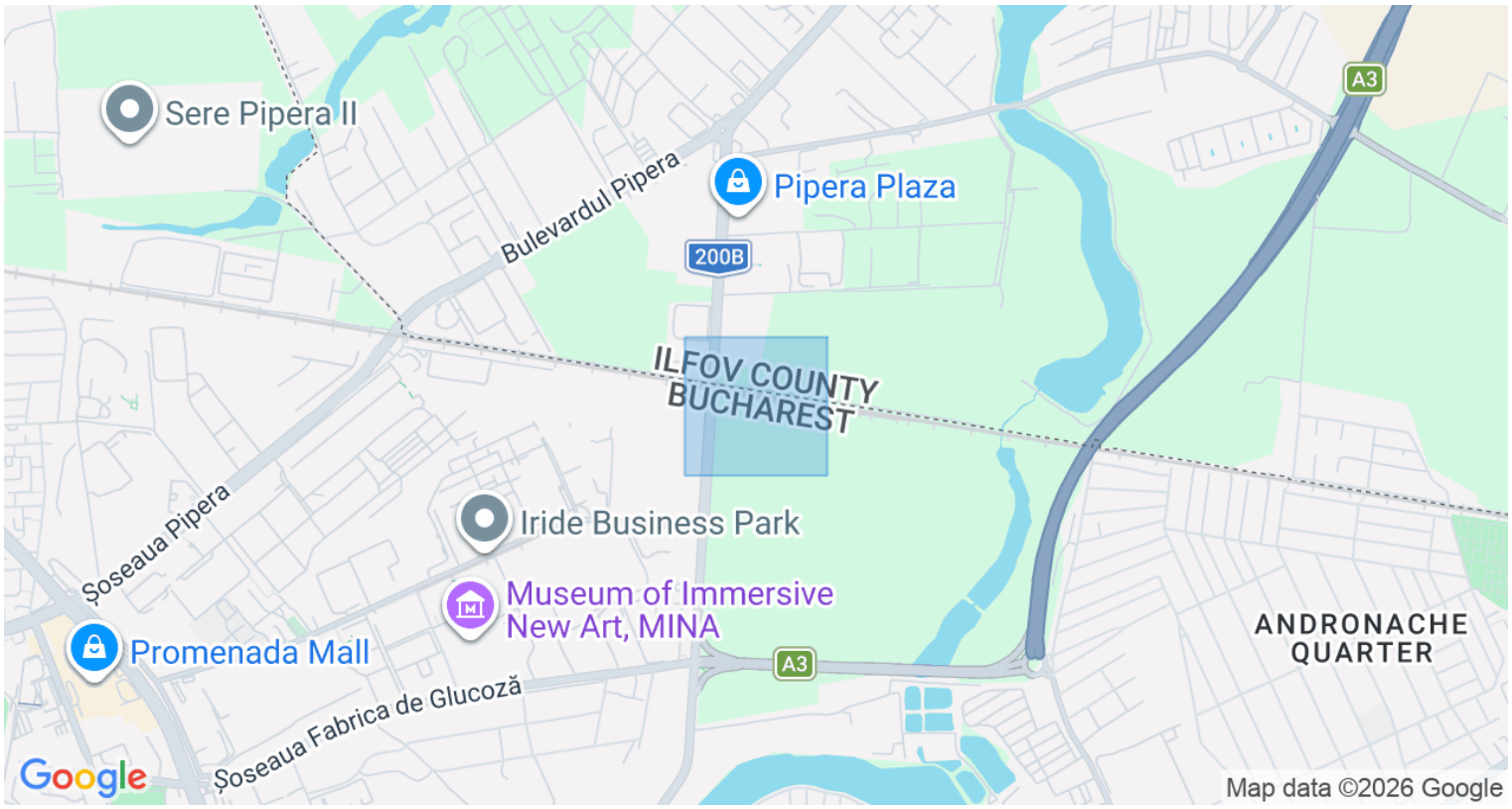


# Datele agentului

**Marius Ghiță**
Broker/Owner

0787204109
marius.ghita@remax.ro

**REMAX Impact**
Soseaua Nicolae Titulescu, nr. 14, bl 21, Parter, sector 1
0711 986 698
impact.bucuresti@remax.ro