Apartament cu 3 camere de vânzare în zona Central

54,900 € (762.5 € / mp)

Camere	**3**	Dormitoare	**2**
Băi	**1**	Locuri de parcare	**1**
Etaj	**2+Mansarda**	Supraf. construită	**83 mp**
Supraf. utilă	**72 mp**	Anul construcției	**1979**

Apartament cu 3 camere de vânzare în zona Central

Apartament 72 mp utili – zonă centrală, Piatra Neamț, str. Dr. Dimitrie Ernici
Propunem spre vânzare un apartament spațios, cu o suprafață utilă de 72 mp, situat într-o zonă centrală și liniștită a municipiului Piatra Neamț, pe strada Dr. Dimitrie Ernici.
Locuința se află într-o casă structurată pe D+P+E, cu un număr redus de locuințe – doar 5 apartamente –, ceea ce oferă un plus de intimitate și confort.
Caracteristici principale:
-Suprafață utilă: 72 mp
-Compartimentare practică și luminoasă
-Clădire cu regim Demisol + Parter + Etaj
-Loc de parcare inclus
-Beneficiază de o suprafață de teren aferentă, ideală pentru amenajare sau relaxare
Poziționare excelentă, în apropierea punctelor de interes din centrul orașului: magazine, instituții, mijloace de transport, parcuri
Apartamentul reprezintă o opțiune ideală pentru cei care își doresc un spațiu confortabil, într-o zonă centrală, cu avantajul suplimentar al unui imobil cu puțini vecini și al unui teren propriu.

Facilități

- Apometre
- Contor căldură
- Ferestre Lemn
- Parchet
- Drumuri Asfaltate
- Contor gaz
- Uși interioare Lemn
- Ușă intrare PVC
- Boxă la subsol
- Iluminat stradal
- Transport în comun
- Pereți Vopsea lavabilă

Galerie

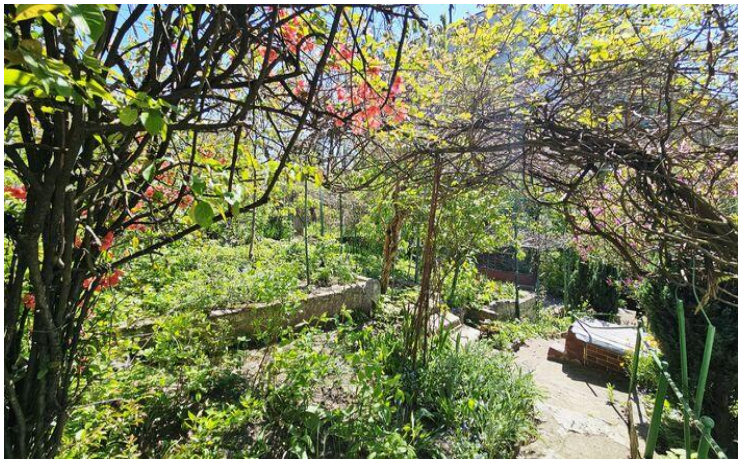
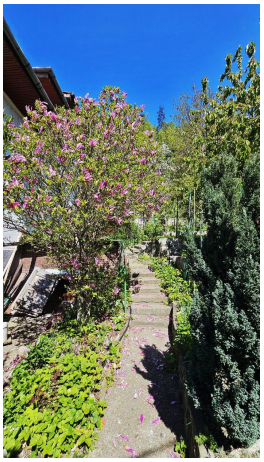
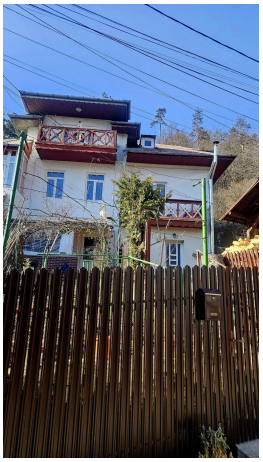

Localizare

Datele agentului

Mihaela Bostan
Manager

0745200687
mihaela.bostan@remax.ro

REMAX City
Bulevardul Decebal , nr. 36-38, parter
0745200687
city.neamt@remax.ro