Casă spațioasă de închiriat pe Malul Mureșului



650 € / lună (3.25 € / lună / mp)

Camere	**4**	Dormitoare	**2**
Băi	**1**	Supraf. construită	**310 mp**
Supraf. utilă	**200 mp**	Supraf. teren	**500 mp**
Anul construcției	**1990**		

Casă spațioasă de închiriat pe Malul Mureșului

REMAX Dynamic propune spre închiriere o casă, situată în zona Podgoria, aproape de Malul Mureșului.
Proprietatea are o suprafață totală de 310 mp și este potrivită atât pentru locuit, cât și pentru birouri, diverse activități educative sau recreative.
Casa este compusă din 4 camere luminoase, bucătărie, 2 băi, hol, terasă, curte comună.
La demisol se află un apartament cu o cameră (bucătărie, baie, acces individual) – ideal pentru locuință de serviciu, birou separat sau închiriere independentă.
Casa dispune de centrală termică pe gaz.

Vă aștept la vizionare.

Facilități

- Aer condiționat
- Gresie
- Ușă intrare Metal
- Bucătărie utilată
- Drumuri Asfaltate
- Iluminat stradal
- Transport în comun
- Pereți Vopsea lavabilă
- Centrală proprie
- Uși interioare Lemn
- Parchet

Galerie



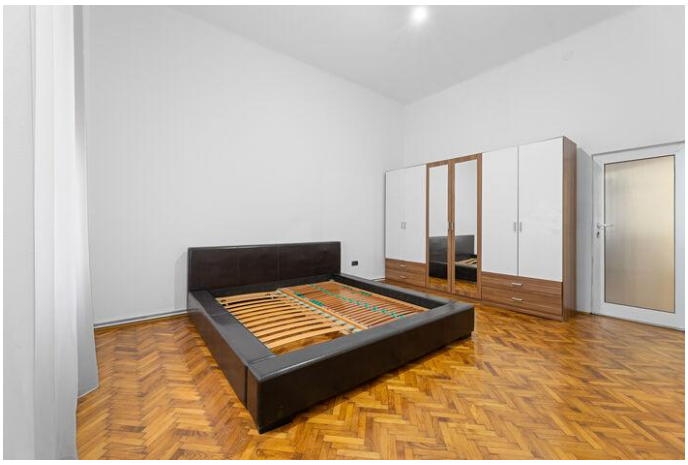

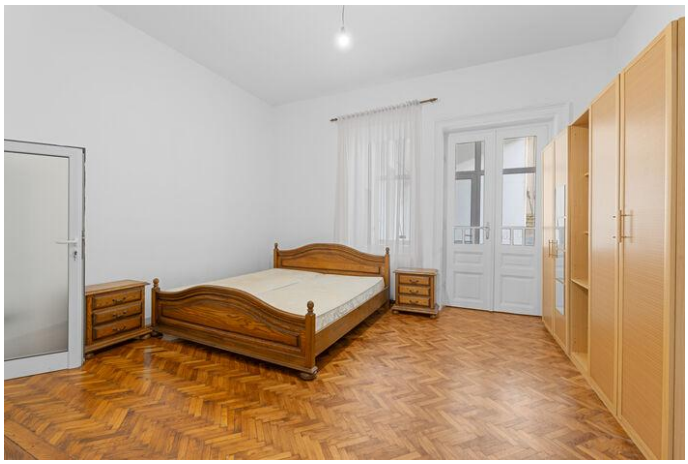

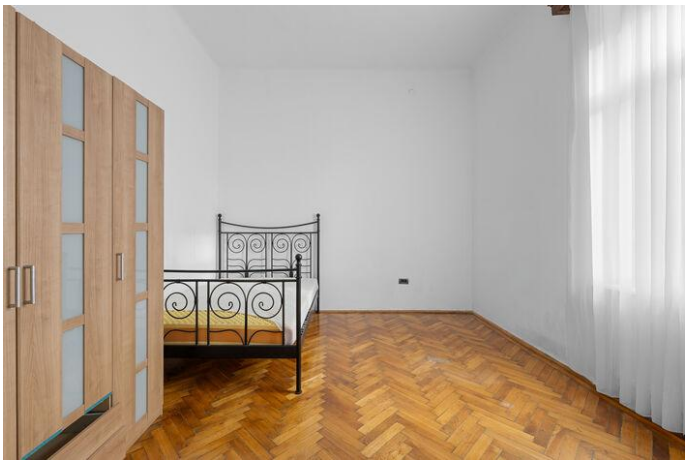









Localizare

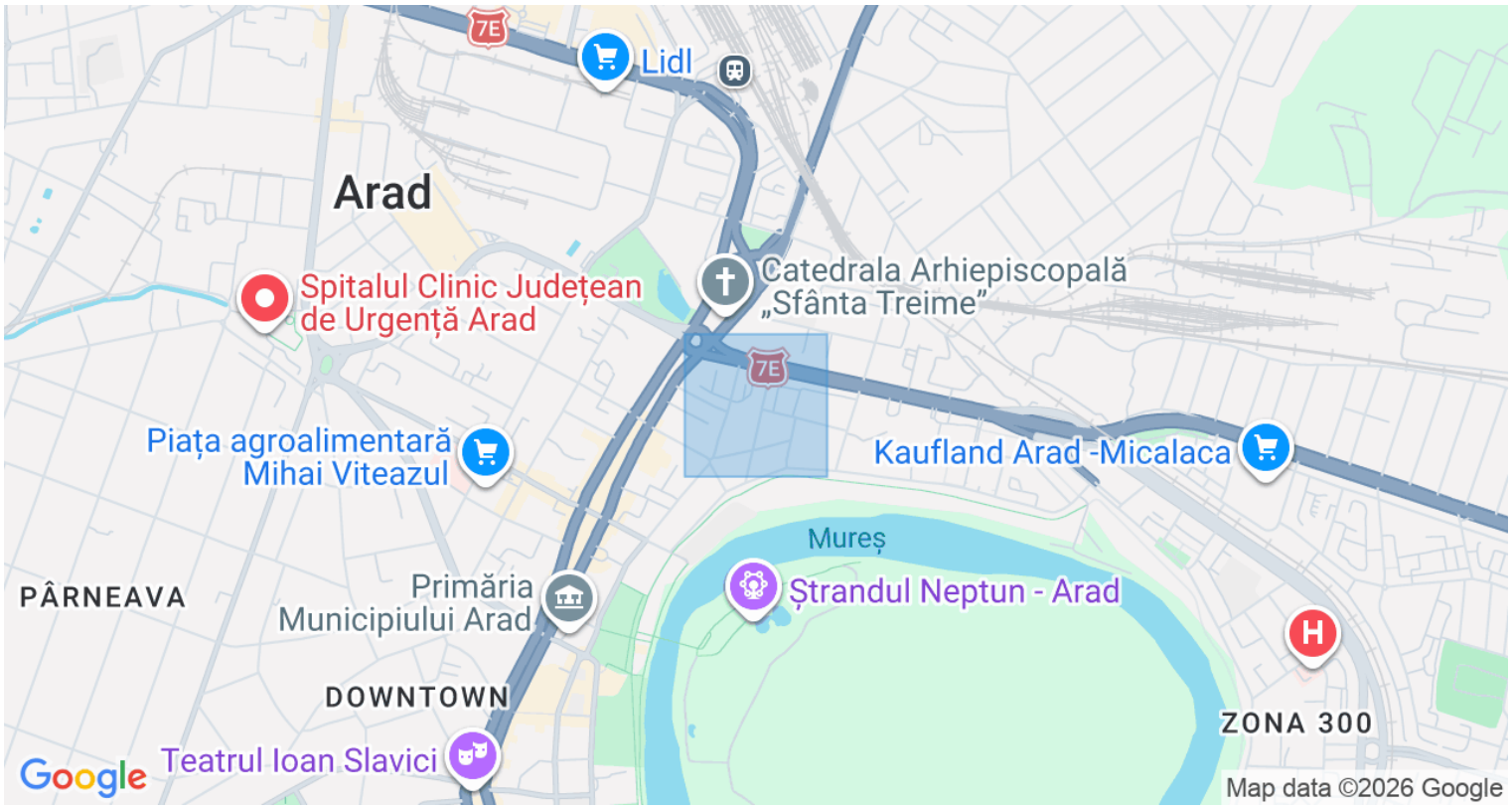

Datele agentului



Sebastian Moldovan
Sales Associate

0770559722
sebastian.moldovan@remax.ro

REMAX Dynamic
Str. Voluntarilor, nr. 2
0741 542 809
dynamic.arad@remax.ro