Spațiu de birouri de 830mp de închiriat în zona Sud-Vest

3,500 € / lună (4.22 € / lună / mp) *+ 21% TVA*

Tip imobil	**Clădire birouri**	Supraf. utilă	**830 mp**
Etaj	**Parter**	Băi	**2**
Anul construcției	**2009**	Încăperi	**2**

Spațiu de birouri de 830mp de închiriat în zona Sud-Vest

Waterhouse Business Center – spațiu de birouri modern în Arad

Sunteți în căutarea unui spațiu de birouri modern pentru afacerea dumneavoastră, într-o clădire de clasă energetică A?

RE/MAX Dynamic vă propune spre închiriere un spațiu comercial premium, situat la parter, cu o suprafață utilă de 830 m², situat în zona Aeroportului Arad, la intrarea pe autostrada A1 – o locație excelentă pentru conectivitate și vizibilitate.

Detalii și avantaje:
• Clădire modernă cu arhitectură elegantă
• lift panoramic
• atrium cu lumină naturală
• Finisaje de calitate superioară
• Sală de mese și restaurant la demisol
• Spațiu flexibil – construcția permite recompartimentarea și adaptarea în funcție de nevoile afacerii
• Parcare exterioară privată, cu 50 de locuri, situată în curtea interioară

Waterhouse Business Center este alegerea ideală pentru companii care caută confort, imagine modernă și acces facil către principalele puncte ale orașului.

Contactați-mă cu încredere pentru detalii suplimentare sau pentru a programa o vizionare!

Facilități

- ✔ Acces pentru persoane cu dizabilități
- ✔ Detectoare de fum/ incendiu
- ✔ Sistem de ventilație
- ✔ Afișare logo pe clădire
- ✔ Control acces securizat pe bază de cartele
- ✔ Ferestre care se deschid
- ✔ Internet
- ✔ Sursa UPS
- ✔ Contorizare separată
- ✔ Curățenie exterioară
- ✔ Curățenie spații comune
- ✔ Ferestre înclinate
- ✔ Salubritate

Galerie

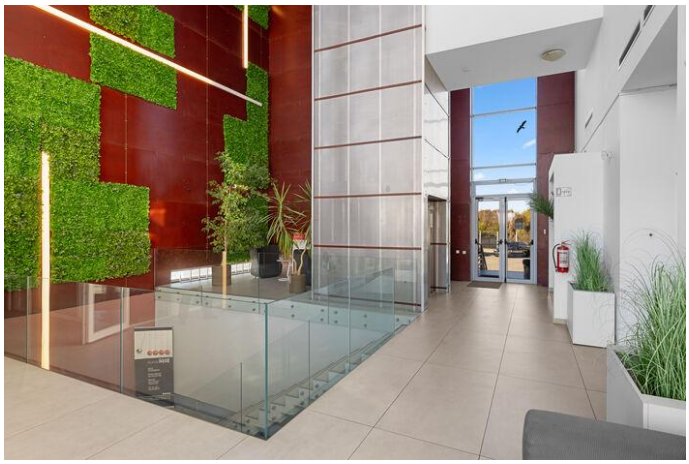

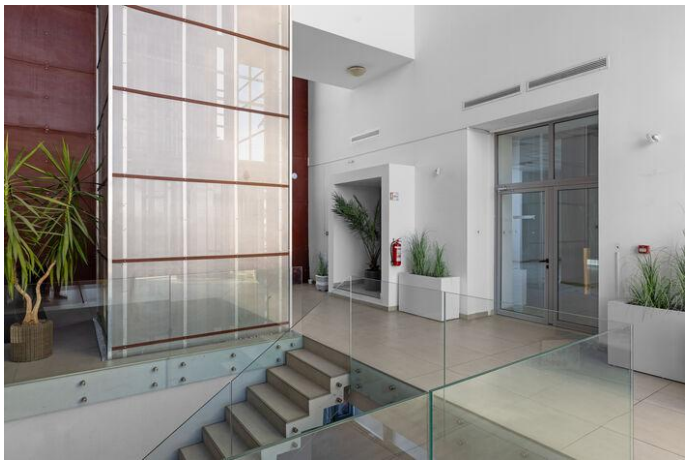

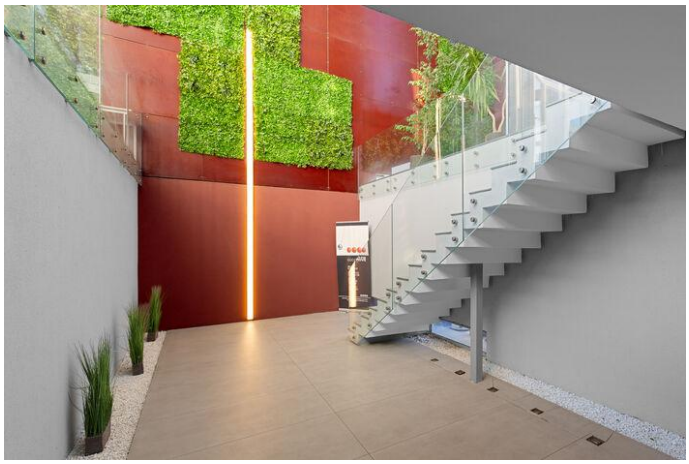

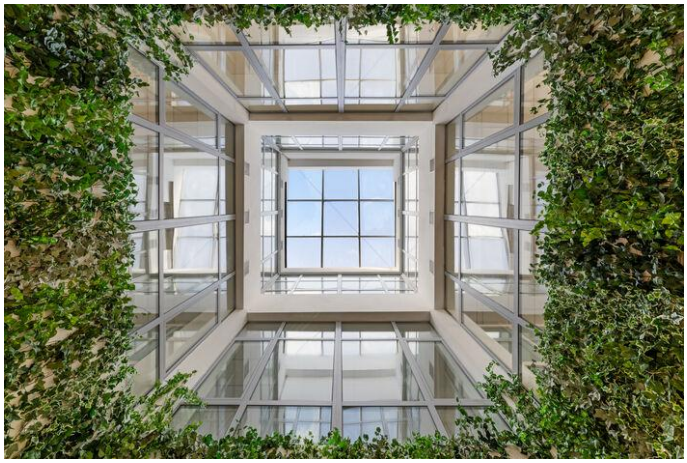

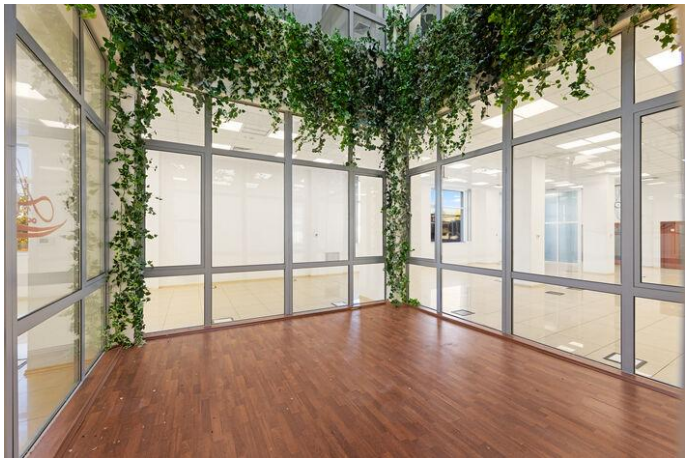

Localizare

Datele agentului

Alina Teodora Biris
Sales Associate

0722151407
alina.biris@remax.ro

REMAX Dynamic
Str. Voluntarilor, nr. 2
0741 542 809
dynamic.arad@remax.ro