REMAX Golden Home

Spațiu comercial/birouri/industrial Brailei

1,600,000 € (571.43 € / mp)

Tip imobil	**Centru comercial**	Supraf. utilă	**2,800 mp**
Etaj	**Parter**	Băi	**5**
Locuri de parcare	**40**	Anul construcției	**1992**
Încăperi	**30**		

Spațiu comercial/birouri/industrial Brailei

Exclusivitate - Comision 0%

RE/MAX Golden Home va propune spre vanzare/inchiriere/schimb o buna oportunitate de investitie in Focsani judetul Vrancea.
Complexul imobiliar este situat in zona Brailei pe strada 8 Martie nr 1. in apropiere de Kaufland, Mcdonald, Drumul national E85 ceea ce face ca imobilul sa se preteze pentru diferite activitati/investitii. Complexul are fundatii din beton armat, peretii din zidarie de caramida, centuri din beton armat. Constructia are regim de inaltime S+P+2 ET acestea fiind organizate astfel :
SUBSOL (depozite si magazie cu suprafata de 238.92 mp)
PARTER (birouri cu sup de 300 mp, grupuri sanitare, bucatarie, secretariat, atelier croitorie cu sup de 350 mp, magazii, depozite etc. cu suprafata totala de 1130 mp).
ETAJUL 1 (Atelier croitorie/mecanic , grupuri sanitare, vestiare, cu suprafata totala de 1360 mp)
ETAJUL 2 (sala de sedinte cu sup de 71 mp, camera de protocol, 3 dormitoare , 4 bai, debara, hol etc. cu suprafata totala de 221 mp)
Camera centralei cu suprafata de 31,74 mp.
Proprietatea este amplasata pe un teren de 2400 mp avand o suprafata construita de 3000 mp, dispune de numeroase beneficii, fapt pentru care o pozitioneaza in topul investiilor pe piata comerciala/industriala.

Pentru alte detalii, schite, vizionari rog sa ne contactati.

Va invitam sa descoperiti potentialul acestei proprietati.

Facilități

- Acces secundar marfă
- Apă
- Canalizare
- Curent
- Gaz
- Posibilitate terasă

Galerie

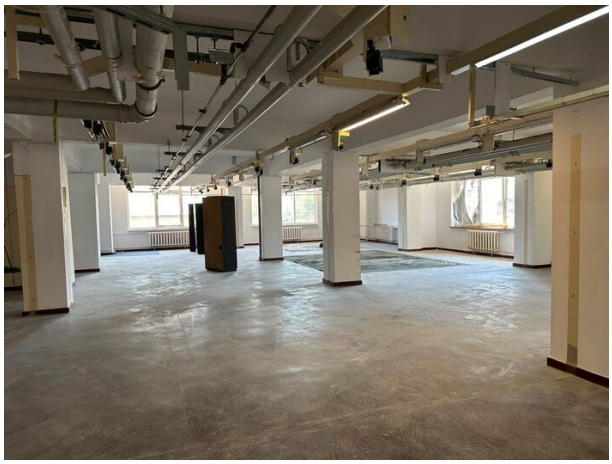

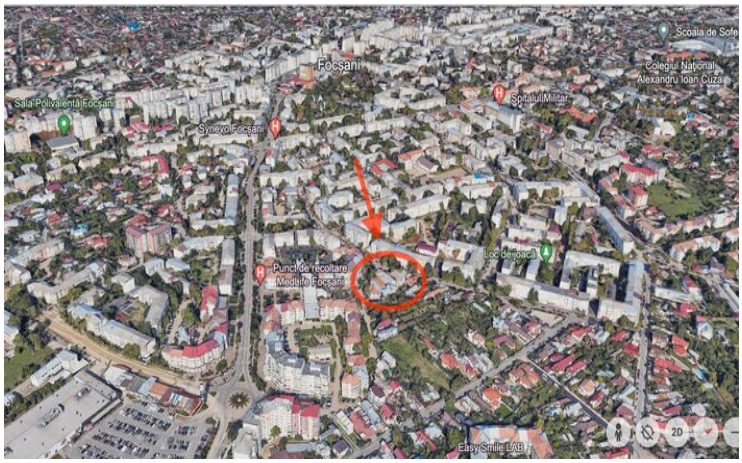
Focșani
Colegiul Național Alexandru Ioan Cuza
Spitalul Militar
Sala Polivalentă Focșani
Synevo Focșani
Punct de lucru Medlife Focșani
Easy Smile LAB

Localizare

Datele agentului

Danuț Bezea
Broker/Owner

0765847023
danut.bezea@remax.ro

REMAX Golden Home
Str. Brailei, nr. 29
0765 847 023
golden.focsani@remax.ro