REMAX Prime Capital

Apartament 3 camere, central, de vânzare, Salonta

Exclusivitate

Comision 0%

86,000 € (1,343.75 € / mp)

Camere	3	Dormitoare	2
Băi	1	Etaj	2
Supraf. construită	96 mp	Supraf. utilă	64 mp
Anul construcției	1980		

Apartament 3 camere, central, de vânzare, Salonta

Vă prezentăm - comision 0% - un apartament potrivit pentru o familie cu copii, cu 3 camere decomandate, două dormitoare și două balcoane, situat central în Salonta, Str. Republicii 7 (lângă Primăria Salonta)

Apartamentul se află la etajul 2 al unui bloc cu 4 etaje anvelopat la exterior și necesită renovare.

Suprafață utilă: 64 mp
Suprafață construită: 96 mp
2 dormitoare
1 baie cu geam
1 bucătărie
2 balcoane
Orientare sud
Confort 1
Centrală proprie și calorifere
Certificat energetic disponibil clasa C

Un avantaj este poziționarea centrală, care oferă acces rapid către punctele de interes ale orașului, iar blocul anvelopat contribuie la un confort termic mai bun.

Suprafața de 64 mp, compartimentarea decomandată și cele două balcoane fac din acest apartament o opțiune practică pentru o familie care își dorește să amenajeze locuința de la zero, după propriul stil.

Important apartamentul se predă în cca 2 luni de la semnare antecontract/contract de vânzare cumpărare

Vă invit la vizionare.

Facilități

- Drumuri Asfaltate
- Iluminat stradal
- Centrală proprie
- Transport în comun
- Izolat Termic Exterior

Galerie

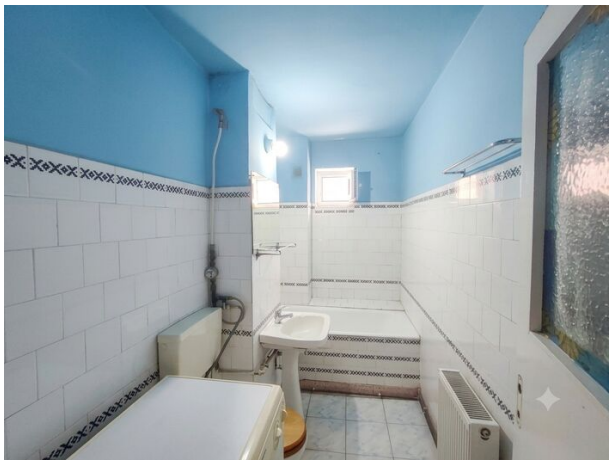

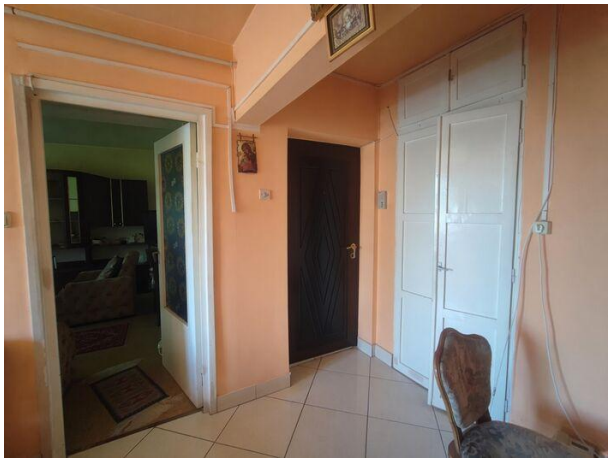

Localizare

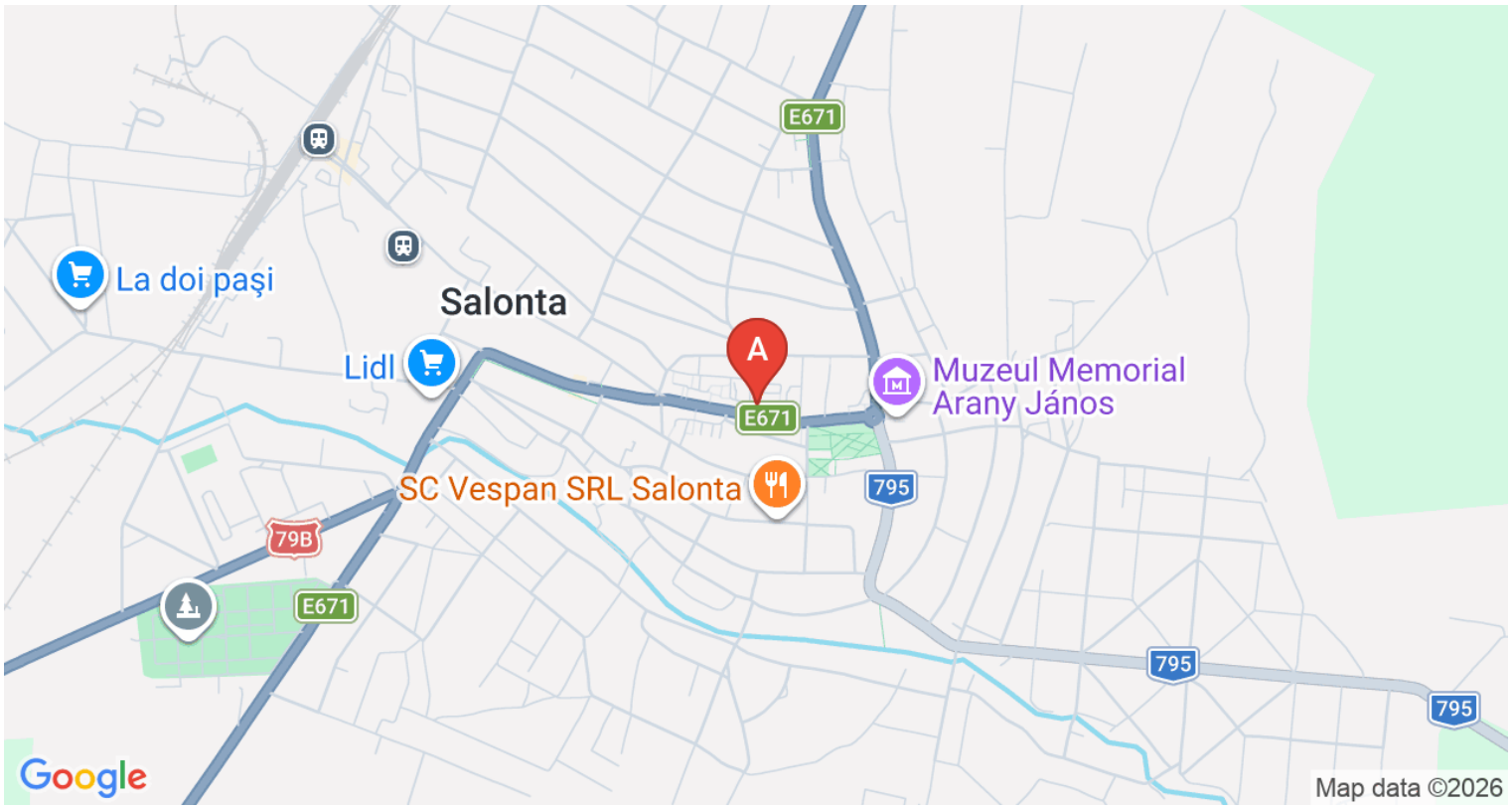

Datele agentului

Gabriel Plesca
Sales Associate

0730559161
gabriel.plesca@remax.ro

REMAX Prime Capital
Str. Roman Ciorogariu nr.46
0728 464 646
prime.oradea@remax.ro