# Casă de închiriat în zona Vlaicu pretabilă pentru muncitori

## 1,000 € / lună (7.69 € / lună / mp)

| | | | |
|---|---|---|---|
| Camere | **6** | Dormitoare | **6** |
| Băi | **3** | Supraf. construită | **150 mp** |
| Supraf. utilă | **130 mp** | Supraf. teren | **450 mp** |
| Anul construcției | **1970** | | |

# Casă de închiriat în zona Vlaicu pretabilă pentru muncitori

Casă spațioasă de închiriat în Vlaicu – Ideală pentru muncitori

Această proprietate se află într-o locație excelentă, chiar în spatele Kaufland Vlaicu, oferind acces rapid la facilități și mijloace de transport. Casa dispune de:

6 camere generoase;
3 băi, ideale pentru un grup mai mare;
Spațiu bine compartimentat, perfect pentru confortul muncitorilor.
Nu ratați această oportunitate. Pentru detalii și programarea unei vizionări, nu ezitați să mă contactați!

## Facilități

- Drumuri Asfaltate
- Gresie
- Transport în comun
- Uși interioare PVC
- Centrală proprie
- Iluminat stradal
- Parchet
- Ușă intrare PVC
- Curte
- Uși interioare Lemn
- Ferestre PVC
- Pereți Vopsea lavabilă

# Galerie

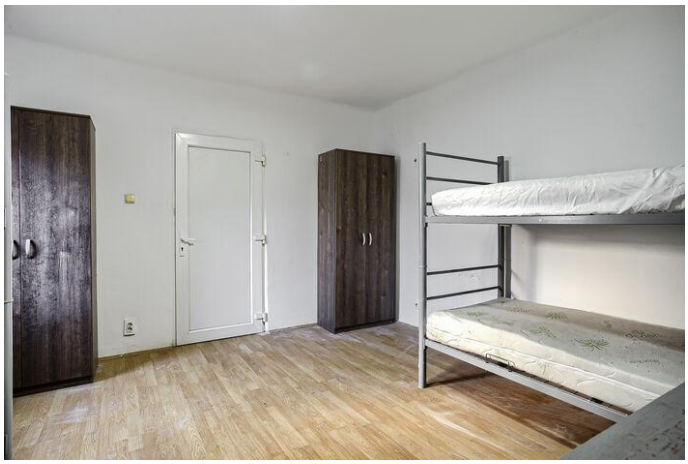

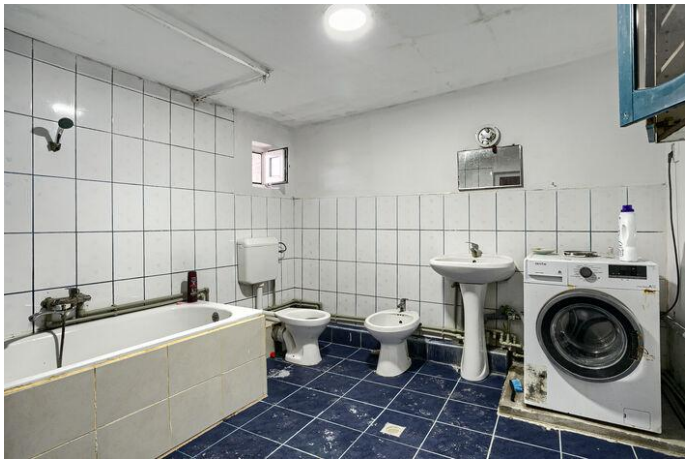

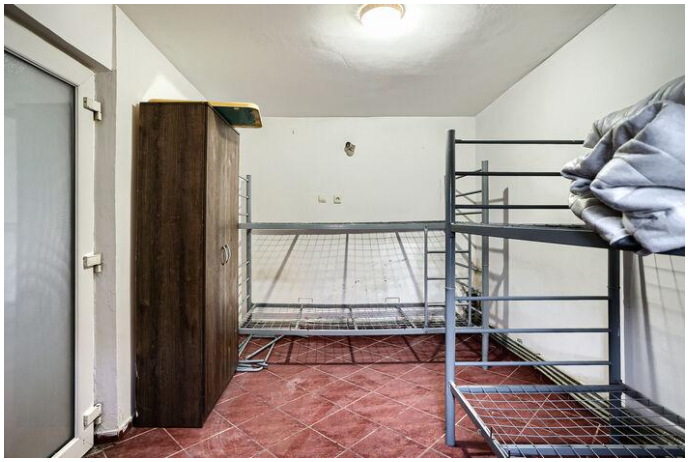

# Localizare

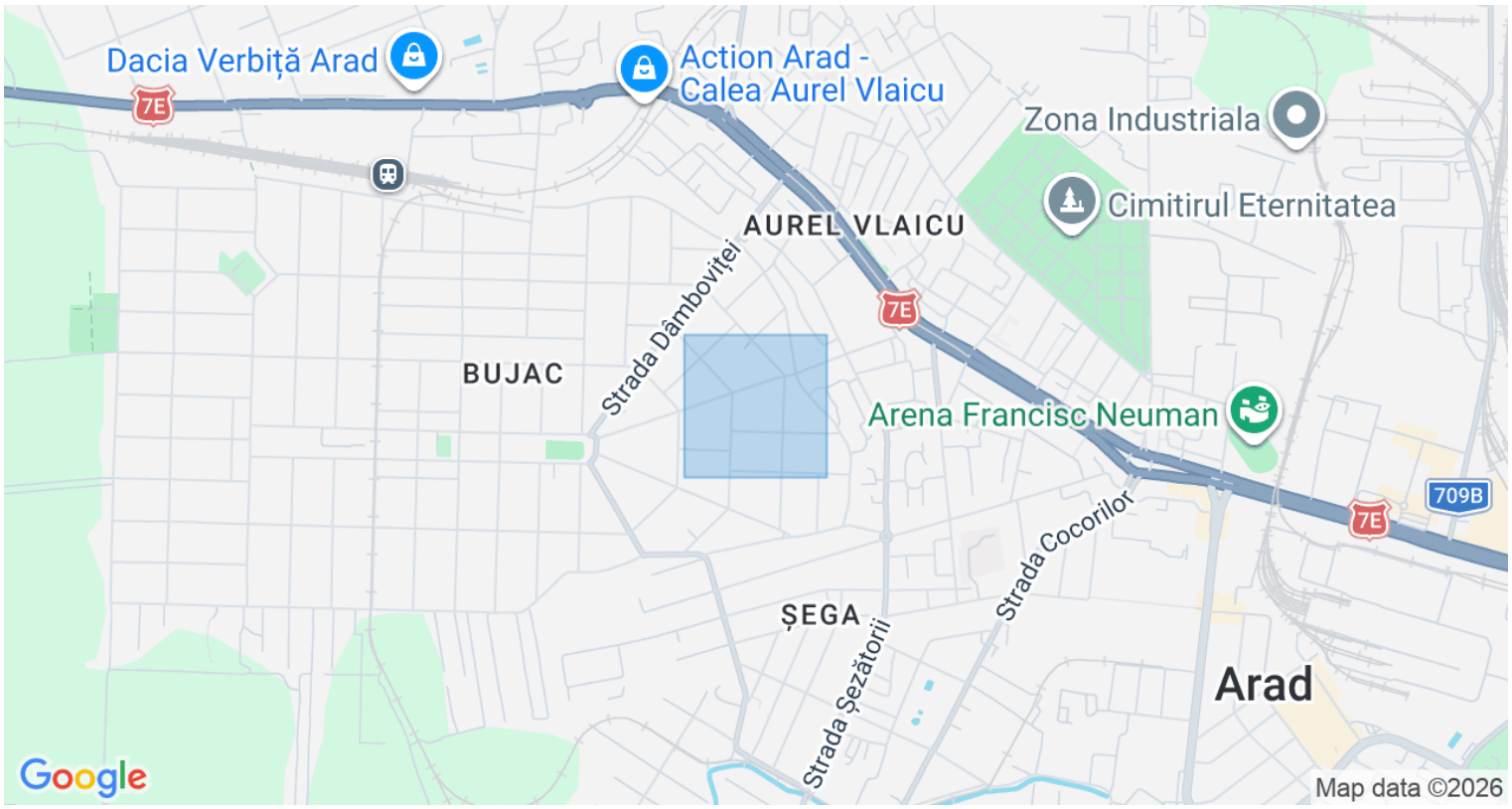


# Datele agentului

**Iulia Dobra**
Sales Associate

0755327196
iulia.dobra@remax.ro

**REMAX Dynamic**
Str. Voluntarilor, nr. 2
0741 542 809
dynamic.arad@remax.ro